

9131 - ADMINISTRAÇÃO REGIONAL DO SETOR DE INDÚSTRIA E ABASTECIMENTO (SIA) - RA XXIX

1. HISTÓRICO DA CRIAÇÃO E COMPETÊNCIAS

Legislação Atualizada e Síntese das Competências

A Região Administrativa do Setor de Indústria e Abastecimento-SIA/RA-XXIX foi criada pela Lei N.º 3.618, de 14 de julho de 2005, publicada no DODF N.º 134, de 18 de julho, de 2005. Com a criação da Secretaria de Estado de Governo do Distrito Federal pelo Decreto N.º 39.898, de 18 de julho de 2019, publicado no Suplemento do DODF N.º 115, de 19 de junho de 2019, as Administrações Regionais passaram a ser vinculadas a esta Secretaria, tendo por competência representar o Governo do Distrito Federal no âmbito de sua jurisdição, coordenar e executar as ações de planejamento local e serviços prestados à comunidade.

As atribuições das unidades pertencentes as Administrações Regionais estão estabelecidas no Decreto 38.094, de 28 de março de 2017 (Regimento Interno das Administrações) publicado no DODF N.º 61, de 29 de março de 2019.

A Região Administrativa do SIA compreende os Setores: de Indústria e Abastecimento (SIA), de Inflamáveis (SIN), de Transporte Rodoviário de Cargas (STRC), de Oficinas Norte (SOF-Norte) e de Armazenagem e Abastecimento Norte-(SAAN).

Segundo dados da Pesquisa Distrital por Amostras de Domicílios-PDAD 2018, realizada pela CODEPLAN, a Região Administrativa do Setor de Indústria e Abastecimento possui uma população urbana de 1.549 pessoas, sendo 61,8% do sexo masculino, média de idade de 31,8 anos e renda média domiciliar de R\$ 3.804,40. A Região do Setor de Indústria e Abastecimento compreende setores voltados às atividades econômicas altamente diversificadas, tais como, comércio varejista e atacado, empresas prestadoras de serviços, concessionárias, empresas de construção civil e Órgãos Governamentais.

FORÇA DE TRABALHO

Servidores	Atividade-Meio (Com cargo em comissão)	Atividade-Fim (Com cargo em comissão)	Atividade-Meio (Sem cargo em comissão)	Atividade-Fim (Sem cargo em comissão)	Total
Efetivos do GDF	3	0	1	0	4
Comissionados sem vínculo efetivo	13	10	0	0	23
Requisitados de órgãos do GDF	4	0	0	0	4
Requisitados de órgãos fora do GDF	0	0	0	0	0
Estagiários	5	0	0	0	5
Menor Aprendiz/Projeto Jovem Candango	0	0	0	0	0
Terceirizados (FUNAP)	0	0	0	5	5
Outros - especificar	0	0	0	0	0
Subtotal	0	0	0	0	0
(-) Cedidos para outros órgãos	0	0	0	0	0
Total Geral	30	10	1	0	41

2. REALIZAÇÕES POR PROGRAMA

6210 - INFRAESTRUTURA E SUSTENTABILIDADE SÓCIOAMBIENTAL

Execução Orçamentária e Financeira

Ação/Subtítulo	Lei	Despesa Autorizada	Empenhado	Liquidado
1110 - EXECUÇÃO DE OBRAS DE URBANIZAÇÃO	0	230000,00	0	0
0217 - EXECUÇÃO DE OBRAS DE URBANIZAÇÃO-ADMINISTRAÇÃO REGIONAL DO SETOR DE IND. E ABAST.-SIA	0	230000,00	0	0
8508 - MANUTENÇÃO DE ÁREAS URBANIZADAS E AJARDINADAS	0	31000,00	0	0
0023 - MANUTENÇÃO DE ÁREAS URBANIZADAS E AJARDINADAS-ADMINISTRAÇÃO REGIONAL DO SETOR DE IND. E ABAST.- SIA	0	31000,00	0	0
TOTAL - 6210 - INFRAESTRUTURA E SUSTENTABILIDADE SÓCIOAMBIENTAL	0,00	261000,00	0,00	0,00

Apesar de não ter havido a execução do orçamento neste programa específico, algumas ações importantes foram realizadas pela Administração Regional do Setor de Indústria e Abastecimento.

Com relação a Ação "**EXECUÇÃO DE OBRAS DE URBANIZAÇÃO**" alguns projetos elaborados pela equipe técnica da Administração Regional foram encaminhados à Secretaria de Estado de Desenvolvimento Urbano e Habitação do Distrito Federal para aprovação, onde citamos:

- 1-Qualificação do Sistema Viário no SIA Trecho 07 ao lado da Feira dos Importados.
- 2-Estacionamento no SIA Trechos 1, 4, 5 e 6.
- 3-Estacionamento no SIA quadras 3-C e 5-C.
- 4-Projetos de Acessibilidade no SIA. Trechos 6, 7 e 8.
- 5-Planos de Ocupações de Trailers, Quiosques e Engenhos Publicitários.
- 6-Modificação do Sistema Viário no SIA Trecho 06, conexão com a EPIA, em frente aos Lotes 245/285.
- 7-Projeto de Acessibilidade próximo aos Órgãos Públicos no SIA Trecho 2/3 (8º DP de Delegacia de Polícia e DF Legal).

Com recursos da Secretaria de Obras e Infraestrutura do Governo do Distrito Federal iniciou-se neste ano a execução da "Rota de Fuga" que prevê a continuidade das vias IN-1 e IN-2, seguindo paralelamente à via férrea até o Conjunto Lúcio Costa - onde se incorporará à via marginal da Estrada Parque Taguatinga (EPTG). Trata-se de uma reinvidicação antiga da comunidade do Setor de Indústria e Abastecimento que desafogará o trânsito na região limítrofe com integração e saída para a EPTG e a Estrutural, facilitará o tráfego de caminhões de petróleo e gás no Setor de Transporte Rodoviário de Cargas (STRC) e permitirá a evacuação segura de pessoas em caso de acidentes no Setor de Inflamáveis (SIN).

Em relação a ação "**MANUTENÇÃO DE ÁREAS URBANIZADAS E AJARDINADAS**", ainda que não houve execução orçamentária neste programa específico, tais ações, foram realizadas em parceria com a NOVACAP e programas do GDF, tais como: GDF Presente e SOS DF, assim como, pelo contrato firmado com a Fundação de Amparo ao Trabalhador Preso-FUNAP.

6211 - DIREITOS HUMANOS E CIDADANIA

Execução Orçamentária e Financeira

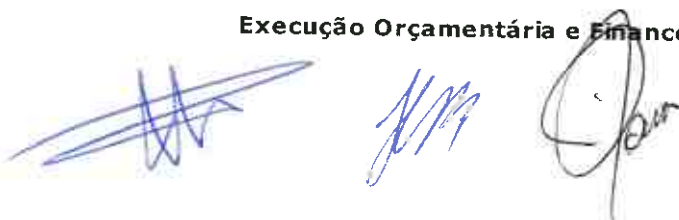

Ação/Subtítulo	Lei	Despesa Autorizada	Empenhado	Liquidado
2426 - FORTALECIMENTO DAS AÇÕES DE APOIO AO INTERNO E SUA FAMÍLIA	0	144000,00	63203,28	53424,94
0045 - FORTALECIMENTO DAS AÇÕES DE APOIO AO INTERNO E SUA FAMÍLIA-ADMINISTRAÇÃO REGIONAL DO SETOR DE IND. E ABAST.- SIA	0	144000,00	63203,28	53424,94
TOTAL - 6211 - DIREITOS HUMANOS E CIDADANIA	0,00	144000,00	63203,28	53424,94

A Administração Regional do Setor de Indústria e Abastecimento renovou o contrato com a Fundação de Amparo ao Trabalhador Preso-FUNAP, viabilizando a participação de cinco sentenciados assistidos pelo programa, onde realizam atividades de manutenção do Prédio da Administração Regional, pintura de meios-fios, limpeza de terrenos baldios, remoção de entulhos, desobstruções de boca de lobos, entre outras.

6219 - CAPITAL CULTURAL

Execução Orçamentária e Financeira

Ação/Subtítulo	Lei	Despesa Autorizada	Empenhado	Liquidado
3678 - REALIZAÇÃO DE EVENTOS	0	7142,00	0	0
0124 - REALIZAÇÃO DE EVENTOS-ANIVERSÁRIO DA CIDADE-ADMINISTRAÇÃO REGIONAL DO SETOR DE IND. E ABAST.- SIA	0	7142,00	0	0
TOTAL - 6219 - CAPITAL CULTURAL	0,00	7142,00	0,00	0,00

Não houve execução orçamentária desta ação, tendo em vista, a racionalização de recursos públicos visando a melhoria da prestação de serviços essenciais a comunidade.

0001 - PROGRAMA PARA OPERAÇÃO ESPECIAL

Execução Orçamentária e Financeira

Ação/Subtítulo	Lei	Despesa Autorizada	Empenhado	Liquidado
9041 - CONVERSÃO DE LICENÇA PRÊMIO EM PECÚNIA	0	110000,00	0	0
0103 - CONVERSÃO DE LICENÇA PRÊMIO EM PECÚNIA-ADMINISTRAÇÃO REGIONAL DO SETOR DE IND. E ABAST.- SIA	0	110000,00	0	0
9050 - RESSARCIMENTOS, INDENIZAÇÕES E RESTITUIÇÕES	0	188284,00	20404,20	20404,20
0064 - RESSARCIMENTOS, INDENIZAÇÕES E RESTITUIÇÕES-ADMINISTRAÇÃO REGIONAL DO SETOR DE IND. E ABAST.- SIA	0	188284,00	20404,20	20404,20
TOTAL - 0001 - PROGRAMA PARA OPERAÇÃO ESPECIAL	0,00	298284,00	20404,20	20404,20

No que se refere a Ação "CONVERSÃO DE LICENÇA PRÊMIO EM PECÚNIA" não ocorreu execução orçamentária, haja vista, que não houve aposentadorias de servidores no ano de 2019. Quanto a Ação "RESSARCIMENTOS, INDENIZAÇÕES E RESTITUIÇÕES" os valores executados referiram-se a pagamentos de verbas indenizatórias decorrentes de acerto de contas de servidores.

6001 - GESTÃO, MANUTENÇÃO E SERVIÇOS AO ESTADO - DESENVOLVIMENTO

Execução Orçamentária e Financeira

Ação/Subtítulo	Lei	Despesa Autorizada	Empenhado	Liquidado
8502 - ADMINISTRAÇÃO DE PESSOAL	0	2029590,02	1961253,51	1961253,51

Ação/Subtítulo	Lei	Despesa Autorizada	Empenhado	Liquidado
0064 - ADMINISTRAÇÃO DE PESSOAL-ADMINISTRAÇÃO REGIONAL DO SETOR DE IND. E ABAST.- SIA	0	2029590,02	1961253,51	1961253,51
8504 - CONCESSÃO DE BENEFÍCIOS A SERVIDORES	0	188099,03	130433,11	130433,11
0053 - CONCESSÃO DE BENEFÍCIOS A SERVIDORES-ADMINISTRAÇÃO REGIONAL DO SETOR DE IND. E ABAST.- SIA	0	188099,03	130433,11	130433,11
8517 - MANUTENÇÃO DE SERVIÇOS ADMINISTRATIVOS GERAIS	0	424866,00	238457,72	238457,72
0094 - MANUTENÇÃO DE SERVIÇOS ADMINISTRATIVOS GERAIS-ADMINISTRAÇÃO REGIONAL DO SETOR DE IND. E ABAST.- SIA	0	424866,00	238457,72	238457,72
1471 - MODERNIZAÇÃO DE SISTEMA DE INFORMAÇÃO	0	10000,00	0	0
0049 - MODERNIZAÇÃO DE SISTEMA DE INFORMAÇÃO-ADMINISTRAÇÃO REGIONAL DO SETOR DE IND. E ABAST.- SIA	0	10000,00	0	0
2557 - GESTÃO DA INFORMAÇÃO E DOS SISTEMAS DE TECNOLOGIA DA INFORMAÇÃO	0	10000,00	0	0
0056 - GESTÃO DA INFORMAÇÃO E DOS SISTEMAS DE TECNOLOGIA DA INFORMAÇÃO-ADMINISTRAÇÃO REGIONAL DO SETOR DE IND. E ABAST.- SIA	0	10000,00	0	0
TOTAL - 6001 - GESTÃO, MANUTENÇÃO E SERVIÇOS AO ESTADO - DESENVOLVIMENTO	0,00	2662555,05	2330144,34	2330144,34

A Ação " **ADMINISTRAÇÃO DE PESSOAL**" referiu-se as despesas com a Folha de Pagamento dos servidores ativos da Administração Regional do Setor de Indústria e Abastecimento . A Ação "CONCESSÃO DE BENEFÍCIOS A SERVIDORES" referiu-se a implementação de benefícios assistenciais aos servidores , tais como, auxílio-transporte , auxílio-creche , auxílio-alimentação e outros previstos em legislação. A Ação "**MANUTENÇÃO DE SERVIÇOS ADMINISTRATIVOS GERAIS**" referiu-se as despesas com serviços gerais , pagamento de serviços de água e esgoto, telefone, energia elétrica , materiais de consumo , aquisição de equipamentos e materiais permanentes.As Ações "**MODERNIZAÇÃO DE SISTEMA DE INFORMAÇÃO**" e "**MODERNIZAÇÃO DE SISTEMA DE INFORMAÇÃO**" não foram executadas, pois aguardam a aprovação do Plano Diretor De Tecnologia da Informação-PDTIC, da Administração Regional do Setor de Indústria e Abastecimento.

ATIVIDADES

Promoção e Assistência Social

Promoção e Assistência Social	Quantidade
Encaminhamento - Área Médica	0
Encaminhamento - Habitação, CEB, CAESB	0
Encaminhamento - CDS/ Na hora	0
Encaminhamento - SINE/ APEC/ CRAS/ CREAS	0
Encaminhamento - Outros (Escolas, creches, etc)	0
Trabalho com Grupos - Gestantes	0
Trabalho com Grupos - Idosos	0
Trabalho com Grupos - Mulheres	0
Trabalho com Grupos - População em Situação de Rua	0

Promoção e Assistência Social	Quantidade
Trabalho com Grupos - Crianças e Adolescentes	2.002
Trabalho com Grupos - Remoções	0
Outras Atividades de Desenvolvimento Social - Visitas a pessoas carentes	320
Outras Atividades de Desenvolvimento Social - Visitas a entidades assistenciais	0
Outras Atividades de Desenvolvimento Social - Entrega de cestas básicas	0
Outras Atividades de Desenvolvimento Social - Reuniões com outros órgãos	0
Outras Atividades de Desenvolvimento Social - Outros	0

EDUCAÇÃO E CULTURA

Educação e Cultura	Quantidade de Eventos	Público presente Total
Cinema	0	0
Teatro	0	0
Música	0	0
Dança	0	0
Artes Plásticas	0	0
Literatura	0	0
Outros eventos	0	0

Alvará de Funcionamento

Alvará de Funcionamento	Quantidade
Residencial	0
Habitação Coletiva	0
Comercial	3.372
Industrial	0
Área Rural	0
Outros (Eventual)	0

Esporte e Lazer

Esporte e Lazer	Quantidade de Eventos	Público presente Total
Lazer	0	0
Eventos esportivos	0	0
Outros	0	0

Alvará de Construção

Quantidade	Área (m ²)	Alvará de Construção
0	0,00	Residencial unifamiliar
0	0,00	Habitação Coletiva
0	0,00	Industrial
0	0,00	Comercial
0	0,00	Institucional Público
0	0,00	Institucional Privado

Ressaltamos que a partir de março de 2019 as ações descritas neste tópico passaram a ser executadas pela Central de Aprovação de Projetos-CAP, da Secretaria de Estado de Desenvolvimento Urbano e Habitação do Distrito Federal-SEDUH.

Carta de Habite-se

Carta de Habite-se	Quantidade	Área (m ²)
Residencial Unifamiliar	0	0,00
Habitação coletiva	0	0,00
Industrial	0	0,00
Comercial	2	1.726,53
Institucional	0	0,00

Topografia

Topografia	Quantidade	Área (m ²)
Demarcação para Alvará de Construção - Habitação Unifamiliar	0,00	0,00
Demarcação para Alvará de Construção - Outras	0,00	0,00
Cota de Soleira - Levantamento de Definições	0,00	0,00
Elaboração de Croquis	0,00	0,00
Levantamento para Carta de Habite-se	0,00	0,00

Exame, Aprovação e Elaboração de Projetos (novos, acréscimos, decréscimos)

Exame, Aprovação e Elaboração de Projetos (novos, acréscimos, decréscimos)	Quantidade de Projetos
Restrito - Residencial - Unifamiliar	0
Restrito - Residencial - Habitação Coletiva	0
Restrito - Comercial	0
Restrito - Industrial	0
Restrito - Institucional	4

Exame, Aprovação e Elaboração de Projetos (novos, acréscimos, decréscimos)	Quantidade de Projetos
Misto - Residencial/Comercial	0
Misto - Outros	12

Administração de feiras

Administração de feiras	Quantidade
Feiras Livres	0
Feiras Permanentes	1
Recadastramento de Feiras	1
Fiscalização de Feiras	0

Bancas de Jornais e Revistas

Bancas de Jornais e Revistas	Quantidade
Bancas de Jornais e Revistas Provisórias	0
Bancas de Jornais e Revistas Definitivas	4

Apoio Industrial e Rural

Apoio Industrial e Rural	Quantidade
Sistema Viário (m2) - Estradas recuperadas	0,00
Vistorias realizadas	0
Produtores rurais cadastrados	0
Propriedades rurais	0
Associações	0
Cooperativas	0
Outros	0

JUNTA REGIONAL DO SERVIÇO MILITAR

Junta Regional do Serviço Militar	Quantidade
Alistamentos efetuados	0
1ª Via CDI-Certificado de Dispensa de Incorporação	0
2ª Via CDI-Certificado de Dispensa de Incorporação	0
1ª Via CI-Certificado de Incorporação	0
2ª Via CI-Certificado de Incorporação	0
Atestado de desobrigação	0
1ª Via CDSA-Certificado de Dispensa do Serviço Alternativo	0

Junta Regional do Serviço Militar	Quantidade
2ª Via CAM-Certificado de Alistamento Militar	0
Transferência de domicílio	0
Averbações de certificado de alistamento	0
Outros	0

Ressaltamos que não há Junta Militar na estrutura da Administração Regional do Setor de Indústria e Abastecimento.

Obras, serviços de manutenção e recuperação

Obras, serviços de manutenção e de recuperação/ Unidade de Medida	Quantidade
Operação tapa-buraco/ M ³	14,24
Confecção de quebra molas/ Unidade	0,00
Desobstrução de bocas de lobo/ Unidade	40,00
Reposição de tampas de PV e boca de lobo/ Unidade	20,00
Recuperação de calçadas/ M ²	10,00
Reforma de equipamentos públicos/ Unidade	0,00
Capina, varrição e rastelagem/ M ²	0,00
Remoção de entulhos/ M ³	4.572,00
Reposição de meios-fios/ Unidade	80,00
Serviços de terraplanagem/ M ³	0,00
Roçagem manual/ M ²	120.000,00
Serviços de roçagem mecânica/ M ²	0,00
Recapeamento asfáltico/ M ²	0,00
Passeios (construção) / M ²	0,00
Rede de águas pluviais/ M	0,00
Podas de árvores/Unidade	150
Faixas recolhidas das vias públicas	100

As ações referentes a capina, varrição e rastelagem foram executadas em parceria com o SLU.

3. INFORMAÇÕES COMPLEMENTARES

Realizações extraordinárias.

Dentre as principais ações que merecem destaque e que foram realizadas pela Administração Regional do Setor de Indústria e Abastecimento no ano de 2019, citamos:

1- Manutenção e limpeza de espaços públicos.

As ações referentes a manutenção e limpeza de espaços públicos foram realizadas de forma contínua durante o ano de 2019.

Tais ações foram executadas pela equipe da Administração Regional (servidores e reeducandos do contrato com a FUNAP) , parcerias com Órgãos e Entidades do Governo Distrito Federal (SLU, NOVACAP, DER e etc) e apoio dos seguintes Programas do Governo do Distrito Federal:

SOS DF: lançado em 04 de janeiro de 2019 com o objetivo de realizar ações emergenciais nas áreas de saúde, obras, segurança e educação, cuja etapa na Administração Regional do Setor de Indústria e Abastecimento iniciou-se em 12 de abril de 2019.

GDF Presente:lançado em 13 de maio de 2019 com o objetivo de dar agilidade as questões básicas de infraestrutura , como tapa-buraco, retirada de entulhos e limpeza de ruas,cuja etapa na Administração Regional do Setor de Indústria e Abastecimento iniciou-se em 21 de agosto de 2019.

Destacamos abaixo algumas das ações de manutenção e limpeza executadas durante o ano de 2019 :

1º Trimestre.

Serviços executados pela equipe da Administração Regional do SIA (Quadras 1C a 6C do Setor de Serviços Públicos).





Serviços executados pela equipe da Administração Regional do SIA (Trecho 17).



Serviços executados pela equipe da Administração Regional do SIA (Setor de Cargas e Inflamáveis).



Serviços executados pela equipe da Administração Regional do SIA(Trechos 1 a 4) .



Alc *JMM* *Q*



2º Trimestre.

Lançamento do Programa SOS DF.



[Handwritten signatures in blue ink]



Ações do Programa SOS DF (diversos locais).

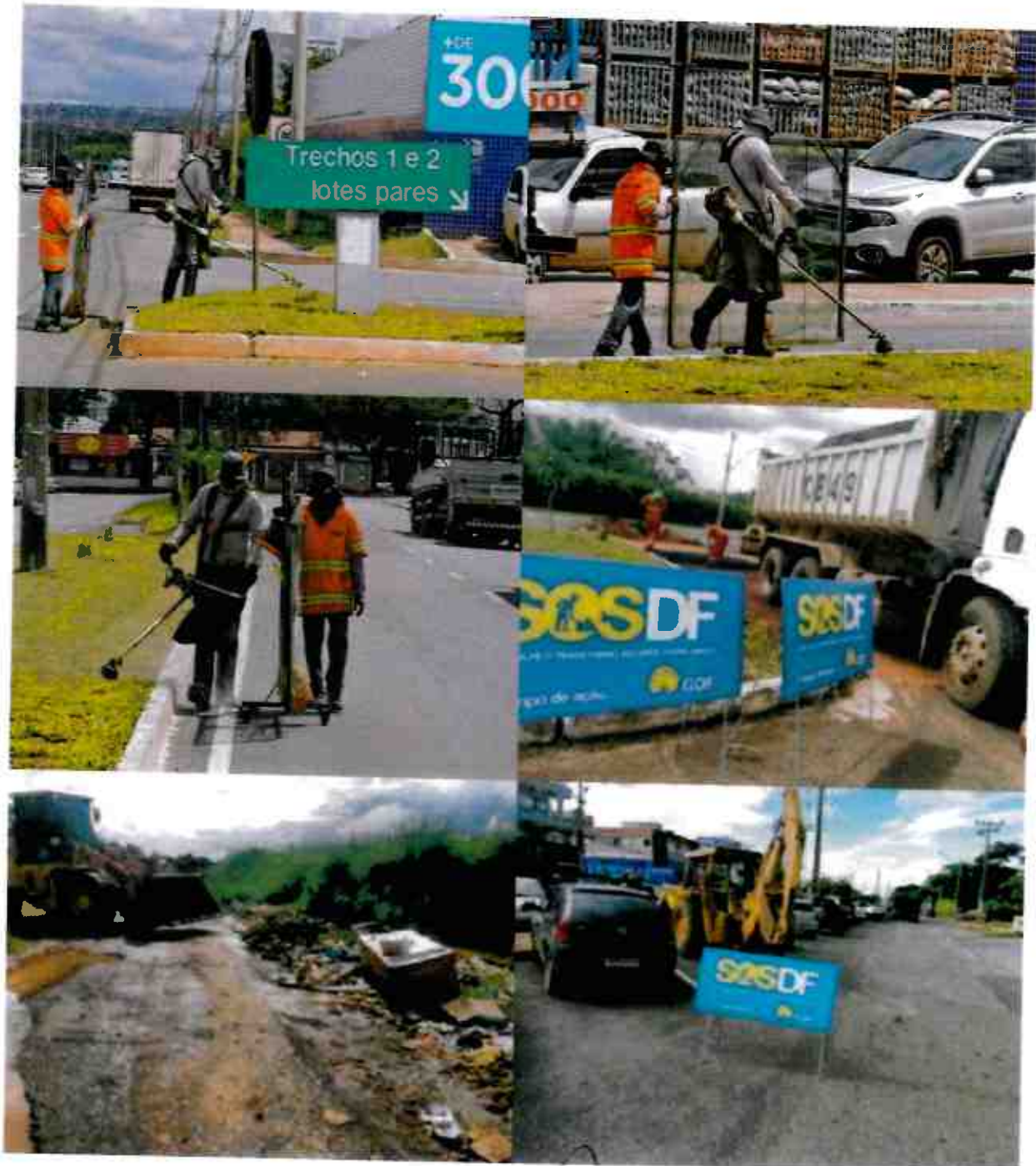

[Handwritten signature]

[Handwritten signature]

[Handwritten signature]



Serviços executados pela equipe da Administração Regional do SIA(diversos locais).



[Handwritten signatures in blue ink]



3º Trimestre.

Serviços executados pela equipe da Administração Regional do SIA (diversos locais).





Lançamento do Programa GDF Presente (Etapa SIA).



Ações do Programa GDF Presente.

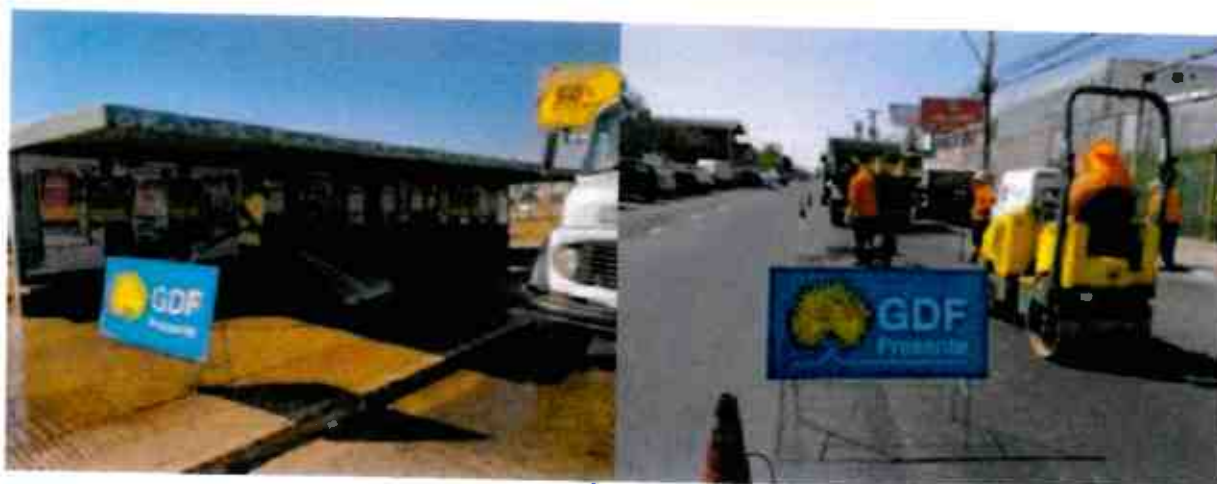



Serviços executados pela equipe da Administração Regional do SIA (diversos locais).



[Handwritten signatures in blue ink]



4º Trimestre.

Serviços executados pela equipe da Administração Regional do SIA (diversos locais).



Atividades de prevenção executadas pela equipe da Administração Regional do SIA (diversos locais).



Ações de recapeamento executadas pela equipe da Administração Regional do SIA (SIA Trecho 1-2).



Serviços de pintura de paradas de ônibus executados por equipes da Administração Regional do SIA.



[Handwritten signatures in blue ink]



2-Promoção de Assistência Social.

Dentre os eventos na área social realizados pela Administração Regional e através de parcerias no ano de 2019 , destacamos:

2.1-Campanha do Agasalho Solidário.

Em apoio a campanha do GDF que teve o objetivo de amparar a população em estado de vulnerabilidade , a Administração Regional do SIA nos meses de junho e julho arrecadou 320 agasalhos que foram distribuidos a população na área de sua jurisdição.





2.2-Campanha "Vem Brincar Comigo".

Em apoio a campanha do GDF que teve o objetivo arrecadar brinquedos e livros infantis no mês de setembro de 2019 visando a distribuição para creches ,orfanatos e a população carente do DF , a Administração Regional do SIA arrecadou 2002 brinquedos que foram entregues no mês de outubro de 2019.





4. DIAGNÓSTICO DO DESENVOLVIMENTO DA UNIDADE

Análise das realizações, dificuldades encontradas e perspectivas para o próximo exercício.

Mesmo diante das limitações orçamentárias e ,principalmente, de servidores a Administração Regional do SIA realizou no ano de 2019 um trabalho de excelência , alcançando os objetivos traçados em grande parte de suas ações.

Ressaltamos que com a definição de novas poligonais em função da publicação da Lei Complementar N.º 958, de 20 de dezembro de 2019, áreas como o Setor de Oficinas Norte-SOF Norte e o Setor de Armazenagem e Abastecimento Norte-SAAN foram incorporadas a Região Administrativa do SIA, tornando-se necessária a reestruturação administrativa do Órgão visando , principalmente , o aumento do efetivo de servidores a fim de atender a demanda ocasionada pela incorporação destes novos setores.

Estabelecendo prioridades e otimizando processos , espera alcançar em 2020 a eficácia em seus resultados , buscando atender com excelência os anseios do empresariado e da população local.

Identificação dos Responsáveis

RESPONSÁVEIS PELA ELABORAÇÃO:

Agente de Planejamento: LEONARDO SOARES DE SANTANA

Telefone: (61)3403-6921 e-mail de contato: leonardo.santana@sia.df.gov.br

Assinatura: _____

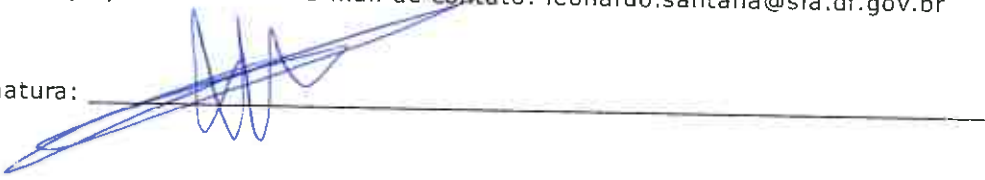

Nome do Titular da Unidade Orçamentária: HELIO RODRIGUES AVEIRO

Telefone: (61)3403-6900 e-mail de contato: helio.aveiro@sia.df.gov.br;raulgac@superig.com.br

Assinatura: _____



Nome do Ordenador de Despesas da Unidade Orçamentária: FABRICIO COUTINHO PETRA DE BARROS

Telefone: (61)3403-6907 e-mail de contato: fabricio.barros@sia.df.gov.br

Assinatura: _____



U.O	Nome UO	Programa	Ação Programática	Nome da Ação Programática	Licitação	N.º do Processo	Credor	Objeto	NE	Evento	Valor	Valor Liquidado
190131	Adm. Reg. do SIA	6001	8517	MAN. DE SERV. ADMIS. GERAIS	Inexigível	00309-0000000047/2017-00	0008202400137 - COMP. DE SAN. AMB. DO DF-CESB	EMP. DEST. A CUSTEAR DESP. COM O 001.16.000.00.16.000.00 FORN. DE ÁGUA E O TRATAMENTO DE ESGOTO DO ED SEDE DESTA ADM. REGIONAL P/O EXERCÍCIO DE 2019	2019NE00001	400091 - ED	16.000,00	10.942,56
190131	Adm. Reg. do SIA	6001	8502	ADM. DE PESSOAL	Folha de PAG.	00309-0000000004/2019-95	FP0190131 - FOLHA DE PAG. ATIVO - 190131 - RA XXIX	EMP. DEST. A CUSTEAR DESP. COM FOLHA 001.53.525.61.53.525.61 NORMAL DE PAG. VER. 01 RPPS FIN. E RGPS ATIVO RA XXIX RELATIVO A JANEIRO DE 2019 VENCIMENTOS E VANTAGENS FIXAS	2019NE00004	400091 - ED	53.525,61	53.525,61
190131	Adm. Reg. do SIA	6001	8502	ADM. DE PESSOAL	Folha de PAG.	00309-0000000004/2019-86	FP0190131 - FOLHA DE PAG. ATIVO - 190131 - RA XXIX	EMP. DEST. A CUSTEAR DESP. COM FOLHA 001.4.777.46.4.777.46 NORMAL DE PAG. VER. 01 RPPS FIN. E RGPS ATIVO RA XXIX RELATIVO A JANEIRO DE 2018 FUNDO FIN. DE PREVIDÊNCIA PREV DF DOS SERVIDORES ATIVOS	2019NE00006	400091 - ED	4.777,46	4.777,46
190131	Adm. Reg. do SIA	6001	8504	CONCESSÃO DE BENEFÍCIOS A SERVIDORES	Folha de PAG.	00309-0000000004/2019-86	FP0190131 - FOLHA DE PAG. ATIVO - 190131 - RA XXIX	EMP. DEST. A CUSTEAR DESP. COM FOLHA 001.71.25.71.25.71.25 NORMAL DE PAG. VER. 01 RPPS FIN. E RGPS ATIVO RA XXIX RELATIVO A JANEIRO DE 2018 AUXÍLIO CRECHE	2019NE00007	400091 - ED	71,25	71,25
190131	Adm. Reg. do SIA	6211	2426	FORT. DAS AÇÕES DE AP. AO INT. E SUA FAMÍLIA	Disp. de Licitação	00309-0000000469/2017-00	220202-22202 - FUNAP	EMP. DEST. A ATENDER DESP. S COM CONTRATO 001.6.000.00.6.000.00 ENTRE FUNAP E RA XXIX REF. A SERVIÇOS DE MÃO DE OBRA DE SENTENCIADOS REEDUCANDOS P/O EXERCÍCIO DE 2019 CONF. AUT. NOS AUTOS	2019NE00008	400091 - ED	6.000,00	6.000,00
190131	Adm. Reg. do SIA	6001	8502	ADM. DE PESSOAL	Folha de PAG.	00309-0000000004/2019-86	FP0190131 - FOLHA DE PAG. ATIVO - 190131 - RA XXIX	EMP. DEST. A CUSTEAR DESP. COM FOLHA 001.101.038.30.101.038.30 SUP. DE PAG. VER. 24 RPPS FIN. E RGPS ATIVO RA XXIX RELATIVO A JANEIRO DE 2018 INDENIZAÇÕES DIVERSAS	2019NE00009	400091 - ED	101.038,30	101.038,30
190131	Adm. Reg. do SIA	6001	8517	MAN. DE SERV. ADMIS. GERAIS	Pregão	00309-0000000015/2014-00	76535764000143 - OI S.A. - EM RECUPERAÇÃO JUDICIAL	EMP. DEST. A ATENDER DESP. S COM 001.4.000.00.4.000.00 PAG. S DE SERVIÇOS DE TELEFONIA FIXA DO ED SEDE DESTA ADM. REGIONAL P/O EXERCÍCIO DE 2019 CONF. AUT. NOS AUTOS	2019NE00010	400091 - ED	4.000,00	768,66
190131	Adm. Reg. do SIA	6001	8502	ADM. DE PESSOAL	Folha de PAG.	00309-0000000004/2019-86	FP0190131 - FOLHA DE PAG. ATIVO - 190131 - RA XXIX	EMP. DEST. A CUSTEAR DESP. COM FOLHA 001.5.463.84.5.463.84 SUP. DE PAG. VER. 75 RPPS FIN. E RGPS ATIVO RA XXIX RELATIVO A JANEIRO DE 2019 VENCIMENTOS E VANTAGENS FIXAS	2019NE00011	400091 - ED	5.463,84	5.463,84
190131	Adm. Reg. do SIA	6001	8504	CONCESSÃO DE BENEFÍCIOS A SERVIDORES	Folha de PAG.	00309-0000000004/2019-86	FP0190131 - FOLHA DE PAG. ATIVO - 190131 - RA XXIX	EMP. DEST. A CUSTEAR DESP. COM FOLHA 001.4.608.44.4.608.44 SUP. DE PAG. VER. 75 RPPS FIN. E RGPS ATIVO RA XXIX RELATIVO A JANEIRO DE 2019 AUXÍLIO ALIMENTAÇÃO	2019NE00012	400091 - ED	4.608,44	4.608,44
190131	Adm. Reg. do SIA	6001	8504	CONCESSÃO DE BENEFÍCIOS A SERVIDORES	Folha de PAG.	00309-0000000004/2019-86	FP0190131 - FOLHA DE PAG. ATIVO - 190131 - RA XXIX	EMP. DEST. A CUSTEAR DESP. COM FOLHA 001.221.28.221.28 SUP. DE PAG. VER. 75 RPPS FIN. E RGPS ATIVO RA XXIX RELATIVO A JANEIRO DE 2019 AUXÍLIO TRANSPORTE	2019NE00014	400091 - ED	221,28	221,08
190131	Adm. Reg. do SIA	6001	8517	MAN. DE SERV. ADMIS. GERAIS	Inexigível	00309-00000001509/2019-14	07522669000192 - CEB DISTRIBUIÇÃO S.A.	EMP. DEST. A ATENDER DESP. S COM CONSUMO 001.31.879.80.31.879.80 DE ENERGIA ELÉTRICA DOS PRÓPRIOS DESTA ADM. REGIONAL DO SIA RA XXIX	2019NE00015	400091 - ED	31.879,80	28.581,32
190131	Adm. Reg. do SIA	6001	8517	MAN. DE SERV. ADMIS. GERAIS	Pregão Eletrônico	00309-00000000036/2019-29	06985398000149 - COM. DE PROD. ALIMENTÍCIOS DI PRIMEIRA-EIRE	CAFÉ TIPO ARBÚTICA TORRADO E MOÍDO GRÃOS PCT 7 25 1 450 00 SEL. EMB. O N.º DO LOTE A DATA DE FAB. E VAL. UN. DE FORN. PAC. DE 500 GR MARCA FINO SABOR	2019NE00017	400091 - ED	1.450,00	1.450,00
190131	Adm. Reg. do SIA	6001	8517	MAN. DE SERV. ADMIS. GERAIS	Pregão Eletrônico	00309-00000000051/2019-77	05205399000160 - COV COMERCIAL LTDA	COPO PLÁSTICO DESC. P/ CAFÉ MAT. PCT 0 78 117 00 POLIESTIRENO OU POLIPROPILENO CAP. 50 ML RESISTÊNCIA MÍN. 0 85G MASSA MÍN. 0 75G CARACTERÍSTICAS ADIC. BRANCO ATÓXICO 100 REC. UN. DE FORN. PAC. COM 100 UN S 002.000300 COPO PLÁSTICO DESC. P/ ÁGUA MAT. PCT 1 60 480 00 POLIESTIRENO OU POLIPROPILENO CAP. 200 ML RESISTÊNCIA MÍN. 1 63G MASSA MÍN. 2 20G CARACTERÍSTICAS ADIC. REC. ATÓXICO 100 REC. UN. DE FORN. PAC. COM 100 UN S	2019NE00018	400091 - ED	597	597
190131	Adm. Reg. do SIA	6001	8517	MAN. DE SERV. ADMIS. GERAIS	Disp. de Licitação	00309-00000000053/2012-00	11317372000162 - VILAR ADMINISTRAÇÃO DE BENS LTDA	EMP. P/ CUSTEIO DE DESP. S COM ALUGUELO DE 001.47.000.00.47.000.00 IMÓVEL SEDE DESTA ADM. REGIONAL DO SIA	2019NE00019	400091 - ED	47.000,00	47.000,00
190131	Adm. Reg. do SIA	6001	8517	MAN. DE SERV. ADMIS. GERAIS	Pregão Eletrônico	00309-00000000048/2019-53	0565518000113 - INDUSTRIA DE ÁGUA MINERAL IBIA LTDA	ÁGUA TIPO POTÁVEL TIO DE MESA GASEIFICAÇÃO GAR 6 90 690 00 SEM GÁS COMP. QUÍMICA COMP. NORMAL PROVENIENTES DE FONTES NATURAIS OU DE FONTES ARTIFICIALMENTE CAPTADAS QUE PREENCHAM TIO SOMENTE AS CONDIÇÕES DE POTABILIDADE P/ REGIÃO EM NÍVEIS ACEITÁVEIS PELO MINISTÉRIO DA SAÚDE DECRETO LEI Nº 7 841 FÍSICO QUÍMICA EM NÍVEIS ACEITÁVEIS PELO MINISTÉRIO DA SAÚDE EMB. GARRAFO UN. DE FORN. GARRAFO DE 20 LITROS	2019NE00020	400091 - ED	690	690
190131	Adm. Reg. do SIA	6001	8502	ADM. DE PESSOAL	Folha de PAG.	00309-0000000004/2019-86	29979036000140 - INSTITUTO NACIONAL DO SEGURO SOCIAL - INSS	EMP. DEST. A CUSTEAR DESP. COM FOLHA 001.6.254.60.6.254.60 NORMAL DE PAG. VER. 01 RPPS ATIVO PESSOAL S/VRA XXIX RELATIVO A JANEIRO DE 2018 INSS	2019NE00022	400091 - ED	6.254,60	6.254,60

U.O	Nome UO	Programa	Ação Programática	Nome da Ação Programática	Licitação	N.º do Processo	Credor	Objeto	NE	Evento	Valor	Valor Liquidado
190131	Adm. Reg. do SIA	6001	8502	ADM. DE PESSOAL	Folha de PAG.	00309-00000000042/2019-86	29979036000140 - INSTITUTO NACIONAL DO SEGURO SOCIAL - INSS	EMP. DEST. A CUSTEAR DESP. COM FOLHA 001 2 115 17 2 115 17 7 SUP. DE PAG. VER. 75 RGPS ATIVO PESSOAL S/VRA XXIX RELATIVO A JANEIRO DE 2018 INSS	2019NE00024	400091 - ED	2.115,17	2.115,17
190131	Adm. Reg. do SIA	6001	8517	MAN. DE SERV. ADMS. GERAIS	Disp. de Licitação	00309-000000001426/2018-35	01554285000175 - CERTISIGN CERTIFICADORA DIGITAL S A	EMP. QUE SE DESTINA A AQUISIÇÃO DE CERTIFICADO 001 222 00 222 00 DIGITAL E CNPI DE PJ. DO TIPO A1 P/ A CRIAÇÃO DE AUTORIDADE DE REGISTRO AR VINCULADA A AUT. CERT. P/ FORN. DE TOKENS CRIPTOGRAFICOS E CERTIFICADOS DIGITAIS DE PJ. P/ A ADM. REGIONAL DO SIA - RA XXIX.	2019NE00025	400091 - ED	222	222
190131	Adm. Reg. do SIA	6001	8502	ADM. DE PESSOAL	Folha de PAG.	00309-00000000042/2019-86	FP0190131 - FOLHA DE PAG. ATIVO - 190131 - RA XXIX	EMP. DEST. A CUSTEAR DESP. COM FOLHA 001 118 628 39 118 628 39 NORMAL DE PAG. VER. 01 RPPS FIN. E RGPS ATIVO RA XXIX RELATIVO A FEVEREIRO DE 2019 VENCIMENTOS E VANTAGENS FIXAS	2019NE00026	400091 - ED	118.628,39	118.628,39
190131	Adm. Reg. do SIA	6001	8504	CONCESSÃO DE BENEFÍCIOS A SERVIDORES	Folha de PAG.	00309-00000000042/2019-86	FP0190131 - FOLHA DE PAG. ATIVO - 190131 - RA XXIX	EMP. DEST. A CUSTEAR DESP. COM FOLHA 001 71 25 71 25 NORMAL DE PAG. VER. 01 RPPS FIN. E RGPS ATIVO RA XXIX RELATIVO A FEVEREIRO DE 2019 AUXÍLIO CRECHE	2019NE00027	400091 - ED	71,25	71,25
190131	Adm. Reg. do SIA	6001	8504	CONCESSÃO DE BENEFÍCIOS A SERVIDORES	Folha de PAG.	00309-00000000042/2019-86	FP0190131 - FOLHA DE PAG. ATIVO - 190131 - RA XXIX	EMP. DEST. A CUSTEAR DESP. COM FOLHA 001 11 763 24 11 763 24 NORMAL DE PAG. VER. 01 RPPS FIN. E RGPS ATIVO RA XXIX RELATIVO A FEVEREIRO DE 2019 AUXÍLIO ALIMENTAÇÃO	2019NE00028	400091 - ED	11.763,24	11.763,24
190131	Adm. Reg. do SIA	6001	8504	CONCESSÃO DE BENEFÍCIOS A SERVIDORES	Folha de PAG.	00309-00000000042/2019-86	FP0190131 - FOLHA DE PAG. ATIVO - 190131 - RA XXIX	EMP. DEST. A CUSTEAR DESP. COM FOLHA 001 398 20 398 20 NORMAL DE PAG. VER. 01 RPPS FIN. E RGPS ATIVO RA XXIX RELATIVO A FEVEREIRO DE 2019 AUXÍLIO TRANSPORTE	2019NE00029	400091 - ED	398,2	398,2
190131	Adm. Reg. do SIA	6001	8502	ADM. DE PESSOAL	Folha de PAG.	00309-00000000042/2019-86	29979036000140 - INSTITUTO NACIONAL DO SEGURO SOCIAL - INSS	EMP. DEST. A CUSTEAR DESP. COM FOLHA 001 19 071 57 19 071 57 NORMAL DE PAG. VER. 01 RGPS ATIVO PESSOAL S/VRA XXIX RELATIVO A FEVEREIRO DE 2019 INSS	2019NE00030	400091 - ED	19.071,57	19.071,57
190131	Adm. Reg. do SIA	6001	8502	ADM. DE PESSOAL	Folha de PAG.	00309-00000000042/2019-86	FP0190131 - FOLHA DE PAG. ATIVO - 190131 - RA XXIX	EMP. DEST. A CUSTEAR DESP. COM FOLHA 001 4 777 46 4 777 46 NORMAL DE PAG. VER. 01 RPPS FIN. RA XXIX RELATIVO A FEVEREIRO DE 2019 FUNDO FIN. DE PREVIDÊNCIA IPREV DF DOS SERVIDORES ATIVOS	2019NE00031	400091 - ED	4.777,46	4.777,46
190131	Adm. Reg. do SIA	6001	8517	MAN. DE SERV. ADMS. GERAIS	Pregão Eletrônico	00309-00000000172/2019-19	15449518000184 - AAZ COMERCIAL LTDA EPP	COLHER DE CHÁ MAT. AÇO INOX UN 1 34 67 00 002 000050 COLHER DE CAFE MAT. AÇO INOX COMP. UN 1 63 81 50 MÍN. 9 CM ESPESURA MÍN. 0 8MM 003 000006 COADOR DE CAFÉ MAT. 1000 ALGODÃO COM CABO DE UN 5 84 35 04 MADEIRA CAP. 4 A 5 LITROS TAMANHO MÉDIO 004 000004 CHALEIRA CAP. 02 LITROS MAT. AÇO UN 49 70 198 80 INOX CARACTERÍSTICAS ADIC. ALÇA EM PROLIPROPILENO COM TAMPA	2019NE00032	400091 - ED	382,34	382,34
190131	Adm. Reg. do SIA	6001	8517	MAN. DE SERV. ADMS. GERAIS	Pregão Eletrônico	00309-00000000172/2019-19	15449518000184 - AAZ COMERCIAL LTDA EPP	CLIPLE MAT. METAL TRATAMENTO SUPERFICIAL CX 1 02 10 20 NIQUELADO TAMANHO Nº 02 UN. DE FORN. CAIXA COM 100 UN.S 002 000003 CLIPLE MAT. METAL TRATAMENTO SUPERFICIAL CX 1 06 3 18 NIQUELADO TAMANHO Nº 06 UN. DE FORN. CAIXA COM 50 UN.S	2019NE00033	400091 - ED	13,38	13,38
190131	Adm. Reg. do SIA	6001	8517	MAN. DE SERV. ADMS. GERAIS	Pregão Eletrônico	00309-00000000189/2019-76	00717603000109 - RL COM. DE UTILIDADES DO LAR EIRELI ME	PORTA GUARDANAPO MAT. AÇO INOX UN 10 92 43 68	2019NE00034	400091 - ED	43,68	43,68
190131	Adm. Reg. do SIA	6001	8517	MAN. DE SERV. ADMS. GERAIS	Pregão Eletrônico	00309-00000000196/2019-09	19806888000120 - SANDU COM. E DISTRIBUIÇÃO DE PRODUTOS EIRELI	MINA GRAFITE MAT. GRAFITA TAMANHO 60MM TB D 42 4 20 DIÂMETRO 0 5MM DUREZA HB UN. DE FORN. TUBO COM 12 UN.S 002 000006 PORTA CLIPLE DESCRIÇÃO CONFECCIONADO EM ACRÍLICO UN 5 22 31 32 CARACTERÍSTICAS ADIC. COM IMB COR FUMÊ	2019NE00035	400091 - ED	35,52	35,52
190131	Adm. Reg. do SIA	6001	8517	MAN. DE SERV. ADMS. GERAIS	Pregão Eletrônico	00309-00000000180/2019-65	14234924000167 - MC RESTAURAÇÃO COM., IMPORT E EXP. LTDA	LÁPIS PRETO MAT. CORPO EM MADEIRA FORMATO UN 2 75 137 50 CORPO SEXTAVADO MAT. CARGA GRAFITE 36 002 000050 LÁPIS PRETO MAT. CORPO EM MADEIRA FORMATO UN 2 85 142 50 CORPO SEXTAVADO MAT. CARGA GRAFITE 6B	2019NE00036	400091 - ED	280	280
190131	Adm. Reg. do SIA	6001	8517	MAN. DE SERV. ADMS. GERAIS	Pregão Eletrônico	00309-00000000053/2019-66	15330526000133 - GJ EQM. DE GLP LTDA	GÁS LIQUEFEITO DE PETRÓLEO GLP MAT. GÁS UN 77 71 181 55 BUTANO UN. DE FORN. BOTTUJO COM 13 KG	2019NE00038	400091 - ED	1.181,55	1.181,55

[Handwritten signatures and initials]

U.O	Nome UO	Programa	Ação Programática	Nome da Ação Programática	Licitação	N.º do Processo	Credor	Objeto	NE	Evento	Valor	Valor Liquidado
190131	Adm. Reg. do SIA	6001	8517	MAN. DE SERV. ADM'S. GERAIS	Pregão Eletrônico	00309-000000000104/2019-50	00546952000105 - PROMOFOTO COM. & IMPORTAÇÃO LTDA.	CRACHÁ MAT. PVC LAMINADO DIMENSÕES 5,40 X UN. 22 115 44 8 50 CM L X A CARACTERÍSTICAS CANTOS ARREDONDADOS FLEXIVEL RESISTENTE	2019NE00039	400091 - ED	115,44	115,44
190131	Adm. Reg. do SIA	6001	8517	MAN. DE SERV. ADM'S. GERAIS	Inexigível	00309-000000000417/2013-00	07522669000192 - CEB DISTRIBUIÇÃO S.A.	EMP. DEST. A ATENDER DESP.S COM CONSUMO 001 5 000 00 5 000 00 DE ENERGIA ELÉTRICA DOS PRÓPRIOS DESTA ADM. REGIONAL DO SIA RA XXIX	2019NE00042	400091 - ED	5 000,00	2.113,49
190131	Adm. Reg. do SIA	6001	8517	MAN. DE SERV. ADM'S. GERAIS	Pregão Eletrônico	00309-000000000041/2019-31	19156080000163 - RR CUMPRIMENTAÇÃO LTDA ME	APARELHO AR CONDICIONADO CAP. 12 000 UN 1 880 00 5 640 00 BTU H GÁS R410A TIPO SPLIT HI WALL TESSO MCMOFÍSICO 220V CARACTERÍSTICAS TÉCNICAS MÍN S TECNOLOGIA INVERTER INST. DEMAIS ESPECIFICAÇÕES CONF. TERMO DE REFERÊNCIA INST. RESERVADA 002.000001 APARELHO AR CONDICIONADO CAP. 24 000 UN 3 227 00 3 227 00 BTU H GÁS R410A TIPO SPLIT HI WALL TESSO MONOFÁSICO 220V CARACTERÍSTICAS TÉCNICAS MÍN S TECNOLOGIA INVERTER INST. DEMAIS ESPECIFICAÇÕES CONF. TERMO DE REFERÊNCIA COTA RESERVADA	2019NE00044	400091 - ED	8.867,00	8.867,00
190131	Adm. Reg. do SIA	6001	8502	ADM. DE PESSOAL	Folha de PAG.	00309-000000000042/2019-86	FP0190131 - FOLHA DE PAG. ATIVO - 190131 - RA XXIX	EMP. DEST. A CUSTEAR DESP. COM FOLHA 001 126 720 93 126 720 93 NORMAL DE PAG. VER. 01 RPPS FIN. E RGPS ATIVO RA XXIX RELATIVO A MARÇO DE 2019 VENCIMENTOS E VANTAGENS FIXAS	2019NE00045	400091 - ED	126.720,93	126.720,93
190131	Adm. Reg. do SIA	6001	8502	ADM. DE PESSOAL	Folha de PAG.	00309-000000000042/2019-86	FP0190131 - FOLHA DE PAG. ATIVO - 190131 - RA XXIX	EMP. DEST. A CUSTEAR DESP. COM FOLHA 001 4 020 34 4 020 34 NORMAL DE PAG. VER. 01 RPPS FIN. E RGPS ATIVO RA XXIX RELATIVO A MARÇO DE 2019 SUBSTITUIÇÕES	2019NE00046	400091 - ED	4.020,34	4.020,34
190131	Adm. Reg. do SIA	6001	8504	CONCESSÃO DE BENEFÍCIOS A SERVIDORES	Folha de PAG.	00309-000000000042/2019-86	FP0190131 - FOLHA DE PAG. ATIVO - 190131 - RA XXIX	EMP. DEST. A CUSTEAR DESP. COM FOLHA 001 71 25 71 25 NORMAL DE PAG. VER. 01 RPPS FIN. E RGPS ATIVO RA XXIX RELATIVO A MARÇO DE 2019 AUXÍLIO CRECHE	2019NE00047	400091 - ED	71,25	71,25
190131	Adm. Reg. do SIA	6001	8504	CONCESSÃO DE BENEFÍCIOS A SERVIDORES	Folha de PAG.	00309-000000000042/2019-86	FP0190131 - FOLHA DE PAG. ATIVO - 190131 - RA XXIX	EMP. DEST. A CUSTEAR DESP. COM FOLHA 001 9 852 50 9 852 50 NORMAL DE PAG. VER. 01 RPPS FIN. E RGPS ATIVO RA XXIX RELATIVO A MARÇO DE 2019 AUXÍLIO ALIMENTAÇÃO	2019NE00048	400091 - ED	9.862,50	9.862,50
190131	Adm. Reg. do SIA	6001	8504	CONCESSÃO DE BENEFÍCIOS A SERVIDORES	Folha de PAG.	00309-000000000042/2019-86	FP0190131 - FOLHA DE PAG. ATIVO - 190131 - RA XXIX	EMP. DEST. A CUSTEAR DESP. COM FOLHA 001 390 00 390 00 NORMAL DE PAG. VER. 01 RPPS FIN. E RGPS ATIVO RA XXIX RELATIVO A MARÇO DE 2019 AUXÍLIO TRANSPORTE	2019NE00049	400091 - ED	390	390
190131	Adm. Reg. do SIA	1	9050	RESSARC. IND. E REST. DE PESSOAL	Folha de PAG.	00309-000000000042/2019-86	FP0190131 - FOLHA DE PAG. ATIVO - 190131 - RA XXIX	EMP. DEST. A CUSTEAR DESP. COM FOLHA 001 139 24 139 24 NORMAL DE PAG. VER. 01 RPPS FIN. E RGPS ATIVO RA XXIX RELATIVO A MARÇO DE 2019 INDENIZAÇÕES DIVERSAS	2019NE00050	400091 - ED	139,24	139,24
190131	Adm. Reg. do SIA	6001	8502	ADM. DE PESSOAL	Folha de PAG.	00309-000000000042/2019-86	29979036000140 - INSTITUTO NACIONAL DO SEGURO SOCIAL - INSS	EMP. DEST. A CUSTEAR DESP. COM FOLHA 001 18 806 92 18 806 92 NORMAL DE PAG. VER. 01 RPPS ATIVO PESSOAL SVRA XXIX RELATIVO A MARÇO DE 2019 INSS OBS REALIZADA COMP. REF. A PAG. DE MÃO DE 2014 NO VALOR DE R 63 84	2019NE00051	400091 - ED	18.806,92	18.806,92
190131	Adm. Reg. do SIA	6001	8502	ADM. DE PESSOAL	Folha de PAG.	00309-000000000042/2019-86	FP0190131 - FOLHA DE PAG. ATIVO - 190131 - RA XXIX	EMP. DEST. A CUSTEAR DESP. COM FOLHA 001 6 265 33 6 265 33 NORMAL DE PAG. VER. 01 RPPS FIN. RA XXIX RELATIVO A MARÇO DE 2019 FUNDO FIN. DE PREVIDÊNCIA IPREV DF DOS SERVIDORES ATIVOS	2019NE00052	400091 - ED	6.265,33	6.265,33
190131	Adm. Reg. do SIA	6001	8502	ADM. DE PESSOAL	Folha de PAG.	00309-000000000042/2019-86	FP0190131 - FOLHA DE PAG. ATIVO - 190131 - RA XXIX	EMP. DEST. A CUSTEAR DESP. COM FOLHA 001 783 39 783 39 SUP. DE PAG. VER. 05 RPPS FIN. E RGPS ATIVO RA XXIX RELATIVO A MARÇO DE 2019 VENCIMENTOS E VANTAGENS FIXAS	2019NE00053	400091 - ED	783,39	783,39
190131	Adm. Reg. do SIA	6001	8502	ADM. DE PESSOAL	Folha de PAG.	00309-000000000042/2019-86	FP0190131 - FOLHA DE PAG. ATIVO - 190131 - RA XXIX	EMP. DEST. A CUSTEAR DESP. COM FOLHA 001 6 097 80 6 097 80 SUP. DE PAG. VER. 02 RPPS FIN. E RGPS ATIVO RA XXIX RELATIVO A MARÇO DE 2019 VENCIMENTOS E VANTAGENS FIXAS	2019NE00054	400091 - ED	6.097,80	6.097,80
190131	Adm. Reg. do SIA	6211	2426	FORT. DAS AÇÕES DE AP. AO INT. E SUA FAMÍLIA	Disp. de Licitação	00309-000000000469/2017-00	220202-2202 - FUMAP	EMP. DEST. A ATENDER DESP.S COM CONTRATO 001 65 000 00 65 000 00 ENTRE FUNAP E RA XXIX REF. A SERVIÇOS DE MÃO DE OBRA DE SENTENCIADOS REEDUCANDOS P/O EXERCÍCIO DE 2019 CONF. AUT. DOS AUTOS	2019NE00055	400091 - ED	65.000,00	53.424,94
190131	Adm. Reg. do SIA	6001	8517	MAN. DE SERV. ADM'S. GERAIS	Disp. de Licitação	00309-000000000051/2012-00	11317372000162 - VILAR ADMINISTRAÇÃO DE BENS LTDA	EMP. DEST. A ATENDER DESP.S COM ALUGUEL 001 43 374 76 43 374 76 DE IMÓVEL SEDE DESTA ADM. REGIONAL	2019NE00057	400091 - ED	43.374,76	35.593,69
190131	Adm. Reg. do SIA	6001	8517	MAN. DE SERV. ADM'S. GERAIS	Disp. de Licitação	00309-000000000370/2019-82	01608702000115 - LM COMUNICAÇÃO VISUAL E PROJETOS LTDA - EPP	AQUISIÇÃO DE MAT. DE CONSUMO IMPRESSÃO E 001 1 174 80 1 174 80 INSTALAÇÃO DE LONA PUBLICITÁRIA LETREIRO P/ ESTA ADM. REGIONAL DO SIA	2019NE00058	400091 - ED	1.174,80	1.174,80
190131	Adm. Reg. do SIA	6001	8502	ADM. DE PESSOAL	Folha de PAG.	00309-000000000042/2019-86	320203-32203 - FUNDO FIN. DE PREVIDÊNCIA DO DF	EMP. DEST. A COBRIR DESP. DIFERENÇA DE 001 410 23 410 23 IPREV VER. 01 RPPS FIN. JAN 2019	2019NE00059	400091 - ED	410,23	410,23
190131	Adm. Reg. do SIA	6001	8502	ADM. DE PESSOAL	Folha de PAG.	00309-000000000042/2019-86	FP0190131 - FOLHA DE PAG. ATIVO - 190131 - RA XXIX	EMP. DEST. A CUSTEAR DESP. COM FOLHA 001 136 657 87 136 657 87 NORMAL DE PAG. VER. 01 RPPS FIN. E RGPS ATIVO RA XXIX RELATIVO A ABRIL DE 2019 VENCIMENTOS E VANTAGENS FIXAS	2019NE00060	400091 - ED	136.657,87	136.657,87

[Handwritten signature]

[Handwritten initials]

[Handwritten signature]

U.O	Nome UO	Programa	Ação Programática	Nome da Ação Programática	Licitação	N.º do Processo	Credor	Objeto	NE	Evento	Valor	Valor Liquidado
190131	Adm. Reg. do SIA	6001	8504	CONCESSÃO DE BENEFÍCIOS A SERVIDORES	Folha de PAG.	00309-00000000042/2019-86	FP0190131 - FOLHA DE PAG. ATIVO - 190131 - RA XXIX	EMP. DEST. A CUSTEAR DESP. COM FOLHA 001 71 25 71 25 21 NORMAL DE PAG. VER. 01 RPPS FIN. E RGPS ATIVO RA XXIX RELATIVO A ABRIL DE 2019 AUXÍLIO CRECHE	2019NE00061	400091 - ED	71,25	71,25
190131	Adm. Reg. do SIA	6001	8504	CONCESSÃO DE BENEFÍCIOS A SERVIDORES	Folha de PAG.	00309-00000000042/2019-86	FP0190131 - FOLHA DE PAG. ATIVO - 190131 - RA XXIX	EMP. DEST. A CUSTEAR DESP. COM FOLHA 001 12 139 83 12 139 83 NORMAL DE PAG. VER. 01 RPPS FIN. E RGPS ATIVO RA XXIX RELATIVO A ABRIL DE 2019 AUXÍLIO ALIMENTAÇÃO	2019NE00062	400091 - ED	12.139,83	12.139,83
190131	Adm. Reg. do SIA	6001	8504	CONCESSÃO DE BENEFÍCIOS A SERVIDORES	Folha de PAG.	00309-00000000042/2019-86	FP0190131 - FOLHA DE PAG. ATIVO - 190131 - RA XXIX	EMP. DEST. A CUSTEAR DESP. COM FOLHA 001 447 00 447 00 NORMAL DE PAG. VER. 01 RPPS FIN. E RGPS ATIVO RA XXIX RELATIVO A ABRIL DE 2019 AUXÍLIO TRANSPORTE	2019NE00063	400091 - ED	447	447
190131	Adm. Reg. do SIA	6001	8502	ADM. DE PESSOAL	Folha de PAG.	00309-00000000042/2019-86	29979036000140 - INSTITUTO NACIONAL DO SEGURO SOCIAL - INSS	EMP. DEST. A CUSTEAR DESP. COM FOLHA 001 21 466 66 21 466 66 NORMAL DE PAG. VER. 01 RPPS ATIVO PESSOAL S/ VRA XXIX RELATIVO A ABRIL DE 2019 INSS	2019NE00064	400091 - ED	21.466,66	21.466,66
190131	Adm. Reg. do SIA	6001	8502	ADM. DE PESSOAL	Folha de PAG.	00309-00000000042/2019-86	FP0190131 - FOLHA DE PAG. ATIVO - 190131 - RA XXIX	EMP. DEST. A CUSTEAR DESP. COM FOLHA 001 6 265 33 6 265 33 NORMAL DE PAG. VER. 01 RPPS FIN. RA XXIX RELATIVO A ABRIL DE 2019 FUNDO FIN. DE PREVIDÊNCIA IPREV DE DOS SERVIDORES ATIVOS	2019NE00065	400091 - ED	6.265,33	6.265,33
190131	Adm. Reg. do SIA	6001	8502	ADM. DE PESSOAL	Folha de PAG.	00309-00000000042/2019-86	FP0190131 - FOLHA DE PAG. ATIVO - 190131 - RA XXIX	EMP. DEST. A CUSTEAR DESP. COM FOLHA 001 5 032 69 5 032 69 SUP. DE PAG. VER. 62 RPPS FIN. E RGPS ATIVO RA XXIX RELATIVO A ABRIL DE 2019 VENCIMENTOS E VANTAGENS FIXAS	2019NE00066	400091 - ED	5.032,69	5.032,69
190131	Adm. Reg. do SIA	6001	8502	ADM. DE PESSOAL	Folha de PAG.	00309-00000000042/2019-86	FP0190131 - FOLHA DE PAG. ATIVO - 190131 - RA XXIX	EMP. DEST. A CUSTEAR DESP. COM FOLHA 001 1 082 55 1 082 55 SUP. DE PAG. VER. 62 RPPS FIN. RA XXIX RELATIVO A ABRIL DE 2019 FUNDO FIN. DE PREVIDÊNCIA IPREV DE DOS SERVIDORES ATIVOS	2019NE00067	400091 - ED	1.082,55	1.082,55
190131	Adm. Reg. do SIA	6001	8502	ADM. DE PESSOAL	Folha de PAG.	00309-00000000042/2019-86	FP0190131 - FOLHA DE PAG. ATIVO - 190131 - RA XXIX	EMP. DEST. A CUSTEAR DESP. COM FOLHA 001 1 677 56 1 677 56 SUP. DE PAG. VER. 65 RPPS FIN. E RGPS ATIVO RA XXIX RELATIVO A ABRIL DE 2019 VENCIMENTOS E VANTAGENS FIXAS	2019NE00068	400091 - ED	1.677,56	1.677,56
190131	Adm. Reg. do SIA	6001	8502	ADM. DE PESSOAL	Folha de PAG.	00309-00000000042/2019-86	FP0190131 - FOLHA DE PAG. ATIVO - 190131 - RA XXIX	EMP. DEST. A CUSTEAR DESP. COM FOLHA 001 2 342 34 2 342 34 SUP. DE PAG. VER. 75 RPPS FIN. E RGPS ATIVO RA XXIX RELATIVO A ABRIL DE 2018 VENCIMENTOS E VANTAGENS FIXAS	2019NE00069	400091 - ED	2.342,34	2.342,34
190131	Adm. Reg. do SIA	6001	8504	CONCESSÃO DE BENEFÍCIOS A SERVIDORES	Folha de PAG.	00309-00000000042/2019-86	FP0190131 - FOLHA DE PAG. ATIVO - 190131 - RA XXIX	EMP. DEST. A CUSTEAR DESP. COM FOLHA 001 573 81 573 81 SUP. DE PAG. VER. 75 RPPS FIN. E RGPS ATIVO RA XXIX RELATIVO A ABRIL DE 2018 AUXÍLIO ALIMENTAÇÃO	2019NE00070	400091 - ED	573,81	573,81
190131	Adm. Reg. do SIA	6001	8502	ADM. DE PESSOAL	Folha de PAG.	00309-00000000042/2019-86	29979036000140 - INSTITUTO NACIONAL DO SEGURO SOCIAL - INSS	EMP. DEST. A CUSTEAR DESP. COM FOLHA 001 612 39 612 39 SUP. DE PAG. VER. 75 RPPS ATIVO PESSOAL S/ VRA XXIX RELATIVO A ABRIL DE 2018 INSS	2019NE00071	400091 - ED	612,39	612,39
190131	Adm. Reg. do SIA	6001	8502	ADM. DE PESSOAL	Folha de PAG.	00309-00000000042/2019-86	FP0190131 - FOLHA DE PAG. ATIVO - 190131 - RA XXIX	EMP. DEST. A CUSTEAR DESP. COM FOLHA 001 132 066 69 132 066 69 NORMAL DE PAG. VER. 01 RPPS FIN. E RGPS ATIVO RA XXIX RELATIVO A MAIO DE 2019 VENCIMENTOS E VANTAGENS FIXAS	2019NE00072	400091 - ED	132.066,69	132.066,69
190131	Adm. Reg. do SIA	6001	8504	CONCESSÃO DE BENEFÍCIOS A SERVIDORES	Folha de PAG.	00309-00000000042/2019-86	FP0190131 - FOLHA DE PAG. ATIVO - 190131 - RA XXIX	EMP. DEST. A CUSTEAR DESP. COM FOLHA 001 71 25 71 25 NORMAL DE PAG. VER. 01 RPPS FIN. E RGPS ATIVO RA XXIX RELATIVO A MAIO DE 2019 AUXÍLIO CRECHE	2019NE00073	400091 - ED	71,25	71,25
190131	Adm. Reg. do SIA	6001	8504	CONCESSÃO DE BENEFÍCIOS A SERVIDORES	Folha de PAG.	00309-00000000042/2019-86	FP0190131 - FOLHA DE PAG. ATIVO - 190131 - RA XXIX	EMP. DEST. A CUSTEAR DESP. COM FOLHA 001 10 651 50 10 651 50 NORMAL DE PAG. VER. 01 RPPS FIN. E RGPS ATIVO RA XXIX RELATIVO A MAIO DE 2019 AUXÍLIO ALIMENTAÇÃO	2019NE00074	400091 - ED	10.651,50	10.651,50
190131	Adm. Reg. do SIA	6001	8504	CONCESSÃO DE BENEFÍCIOS A SERVIDORES	Folha de PAG.	00309-00000000042/2019-86	FP0190131 - FOLHA DE PAG. ATIVO - 190131 - RA XXIX	EMP. DEST. A CUSTEAR DESP. COM FOLHA 001 277 50 277 50 NORMAL DE PAG. VER. 01 RPPS FIN. E RGPS ATIVO RA XXIX RELATIVO A MAIO DE 2019 AUXÍLIO TRANSPORTE	2019NE00075	400091 - ED	277,5	277,5
190131	Adm. Reg. do SIA	6001	8502	ADM. DE PESSOAL	Folha de PAG.	00309-00000000042/2019-86	29979036000140 - INSTITUTO NACIONAL DO SEGURO SOCIAL - INSS	EMP. DEST. A CUSTEAR DESP. COM FOLHA 001 19 758 61 19 758 61 NORMAL DE PAG. VER. 01 RPPS ATIVO PESSOAL S/ VRA XXIX RELATIVO A MAIO DE 2019 INSS OBS REALIZADA COMP. REF. A PAG. DE SAL. MAT. PROP. AOS DIAS DE AFASTAMENTO NO PRESENTE MÊS NO VALOR DE R 1.243 40	2019NE00076	400091 - ED	19.758,61	19.758,61
190131	Adm. Reg. do SIA	6001	8502	ADM. DE PESSOAL	Folha de PAG.	00309-00000000042/2019-86	FP0190131 - FOLHA DE PAG. ATIVO - 190131 - RA XXIX	EMP. DEST. A CUSTEAR DESP. COM FOLHA 001 6 265 33 6 265 33 NORMAL DE PAG. VER. 01 RPPS FIN. RA XXIX RELATIVO A MAIO DE 2019 FUNDO FIN. DE PREVIDÊNCIA IPREV DE DOS SERVIDORES ATIVOS	2019NE00077	400091 - ED	6.265,33	6.265,33
190131	Adm. Reg. do SIA	6001	8517	MAN. DE SERV. ADM'S. GERAIS	Pregão Eletrônico	00309-00000000036/2019-13	3018094000159 - ES COM. DE ELETRODOMÉSTICOS LTDA EPP	APARELHO AR CONDICIONADO CAP. 30 000 001 5 000 00 5 000 00 BTU H GÁS RATIO TIPO SPLIT HI WALL TENSÃO MONOFÁSICO 220V CARACTERÍSTICAS TÉCNICAS MIN. 5 TECNOLOGIA INVERTER INST. DEMAIS ESPECIFICAÇÕES CONF. TERMO DE REFERÊNCIA UN. UN.	2019NE00078	400091 - ED	5.000,00	5.000,00
190131	Adm. Reg. do SIA	6001	8517	MAN. DE SERV. ADM'S. GERAIS	Pregão Eletrônico	00309-00000000036/2019-29	06985398010149 - COM. DE PROD. ALIMENTÍCIOS DI PRIMEIRA-EBE	CAFÉ TIPO ARÁBICA TORRADO E MOÍDO GR80S PCT 7 25 217 50 SEL. EMB. A VÁCUO DE 1ª QUALIDADE COMP. PURA SEM MIST. CONT. NA EMB. O N.º DO LOTE A DATA DE FAB. E VAL. UN. DE FORN. PAC. DE 500 GR	2019NE00079	400091 - ED	217,5	217,5

[Handwritten signatures and initials]

U.O	Nome UO	Programa	Ação Programática	Nome da Ação Programática	Licitação	N.º do Processo	Credor	Objeto	NE	Evento	Valor	Valor Liquidado
190131	Adm. Reg. do SIA	6001	8517	MAN. DE SERV. ADMIS. GERAIS	Pregão Eletrônico	00309-00000000438/2019-13	19097713000128 - RICARDO ALVES RAMOS DE BRITO EXTINTORES	EXTINTOR DE INCÊNDIO TIPO PQS ABC CAP. UN. 130 00 780 00 06KG CARACTERÍSTICAS ADIC.COM INSTALAÇÃO	2019NE00081	400091 - ED	780	780
190131	Adm. Reg. do SIA	6001	8517	MAN. DE SERV. ADMIS. GERAIS	Pregão Eletrônico	00309-00000000438/2019-23	19806688000120 - SANDU COM. E DISTRIBUIÇÃO DE PRODUTOS EIRELI	BARBANTE MAT. ALGODÃO N.º DE FIOS 08 RL 5 70 342 00 UN. DE FORN. ROLCO COM NO MÍN. 330 GR COR BRANCA	2019NE00082	400091 - ED	342	342
190131	Adm. Reg. do SIA	6001	8517	MAN. DE SERV. ADMIS. GERAIS	Pregão Eletrônico	00309-00000000433/2019-09	15449518000184 - AAZ COMERCIAL LTDA EPP	BORRACHA MAT. PLÁSTICA VINIL LIVRE DE PVC UN 0 55 24 75 COR BRANCA DIMENSÕES MÍN. 35MM X 22MM X 1,2MM CARACTERÍSTICAS ADIC.COM CAPA PLÁSTICA PROTETORA 002 000075 BLOCO ADESIVO MAT. PAPEL GRAMATURA 75 G M BL 2 15 161 25 COR AMARELA DIMENSÕES MÍN. 76 X 76 MM TIPO BLOCO DE RECADADO AUTOADESIVO DESTACÁVEL UN. DE FORN. BLOCO COM 100 FOLHAS 003 000075 BLOCO ADESIVO MAT. PAPEL GRAMATURA 75 G M EMB 3 17 237 75 COR AMARELA DIMENSÕES MÍN. 38 X 50 MM TIPO BLOCO DE RECADADO AUTOADESIVO DESTACÁVEL UN. DE FORN. EMB. COM 4 BLOCOS COM 100 FOLHAS CADA	2019NE00083	400091 - ED	423,75	423,75
190131	Adm. Reg. do SIA	6001	8517	MAN. DE SERV. ADMIS. GERAIS	Pregão Eletrônico	00309-00000000431/2019-10	15449518000184 - AAZ COMERCIAL LTDA EPP	COLA MAT. PVP APRESENTAÇÃO BASTÃO TB 1 44 43 20 CARACTERÍSTICAS ADIC.LAVÁVEL, ATÓXICA UN. DE FORN. TUBO COM NO MÍN. 10 GR	2019NE00084	400091 - ED	43,2	43,2
190131	Adm. Reg. do SIA	6001	8517	MAN. DE SERV. ADMIS. GERAIS	Pregão Eletrônico	00309-00000000436/2019-34	07048323000102 - RC RAMOS COM. LTDA-ME	CANETA MARCA TEXTO MAT. CORPO PLÁSTICO COR UN 1 24 37 20 AMARELA 002 000030 CANETA MARCA TEXTO MAT. CORPO PLÁSTICO COR UN 1 12 33 60 VERDE 003 000042 CANETA ESFEROGRÁFICA MAT. CORPO CANETA UN 0 40 16 80 ESFEROGRÁFICA TAMPA VENTILADA CORPO SEXTAVADO PONTA EM ESFERA DE TUNGSTÊNIO COR PRETA 004 000150 CANETA ESFEROGRÁFICA MAT. CORPO CANETA UN 0 40 60 00 ESFEROGRÁFICA TAMPA VENTILADA CORPO SEXTAVADO PONTA EM ESFERA DE TUNGSTÊNIO COR AZUL	2019NE00085	400091 - ED	147,6	147,6
190131	Adm. Reg. do SIA	6001	8502	ADM. DE PESSOAL	Folha de PAG.	00309-000000000042/2019-86	FP0190131 - FOLHA DE PAG. ATIVO - 190131 - RA XXIX	EMP. DEST. A CUSTEAR DESP. COM FOLHA 01 1 370 94 1 370 94 SUP. DE PAG. VER. 75 RPPS FIN. E RGPS ATIVO RA XXIX RELATIVO A MAIO DE 2019 VENCIMENTOS E VANTAGENS FIXAS	2019NE00088	400091 - ED	1.370,94	1.370,94
190131	Adm. Reg. do SIA	6001	8504	CONCESSÃO DE BENEFÍCIOS A SERVIDORES	Folha de PAG.	00309-000000000042/2019-86	FP0190131 - FOLHA DE PAG. ATIVO - 190131 - RA XXIX	EMP. DEST. A CUSTEAR DESP. COM FOLHA 01 591 75 591 75 SUP. DE PAG. VER. 75 RPPS FIN. E RGPS ATIVO RA XXIX RELATIVO A MAIO DE 2019 AUXÍLIO ALIMENTAÇÃO	2019NE00089	400091 - ED	591,75	591,75
190131	Adm. Reg. do SIA	6001	8502	ADM. DE PESSOAL	Folha de PAG.	00309-000000000042/2019-86	29979036000140 - INSTITUTO NACIONAL DO SEGURO SOCIAL - INSS	EMP. DEST. A CUSTEAR DESP. COM FOLHA 001 412 16 412 16 SUP. DE PAG. VER. 75 RGPS ATIVO PESSOAL S/VRA XXIX RELATIVO A MAIO DE 2019 INSS	2019NE00090	400091 - ED	412,16	412,16
190131	Adm. Reg. do SIA	6001	8517	MAN. DE SERV. ADMIS. GERAIS	Disp. de Licitação	00309-000000000049/2019-11	11317372000162 - VILAR ADMINISTRAÇÃO DE BENS LTDA	EMP. P/ CUSTEIO DE DESP. COM ALUGUELO DE 001 144 242 76 144 242 76 IMÓVEL SEDE DESTA ADM. REGIONAL DO SIA	2019NE00091	400091 - ED	144.242,76	144.242,76
190131	Adm. Reg. do SIA	6001	8502	ADM. DE PESSOAL	Folha de PAG.	00309-000000000042/2019-86	FP0190131 - FOLHA DE PAG. ATIVO - 190131 - RA XXIX	EMP. DEST. A CUSTEAR DESP. COM FOLHA 001 20 030 49 20 030 49 SUP. DE PAG. VER. 62 RPPS FIN. E RGPS ATIVO RA XXIX RELATIVO A JUNHO DE 2019 VENCIMENTOS E VANTAGENS FIXAS	2019NE00092	400091 - ED	20.030,49	20.030,49
190131	Adm. Reg. do SIA	6001	8502	ADM. DE PESSOAL	Folha de PAG.	00309-000000000042/2019-86	FP0190131 - FOLHA DE PAG. ATIVO - 190131 - RA XXIX	EMP. DEST. A CUSTEAR DESP. COM FOLHA 001 3 109 26 3 109 26 SUP. DE PAG. VER. 62 RPPS FIN. E RGPS ATIVO RA XXIX RELATIVO A JUNHO DE 2019 FUNDO FIN. DE PREVIDÊNCIA IPREV DE DOS SERVIDORES ATIVOS	2019NE00093	400091 - ED	3.109,26	3.109,26
190131	Adm. Reg. do SIA	6001	8502	ADM. DE PESSOAL	Folha de PAG.	00309-000000000042/2019-86	FP0190131 - FOLHA DE PAG. ATIVO - 190131 - RA XXIX	EMP. DEST. A CUSTEAR DESP. COM FOLHA 001 126 858 52 126 858 52 NORMAL DE PAG. VER. 01 RPPS FIN. E RGPS ATIVO RA XXIX RELATIVO A JUNHO DE 2019 VENCIMENTOS E VANTAGENS FIXAS	2019NE00094	400091 - ED	126.858,52	126.858,52
190131	Adm. Reg. do SIA	6001	8502	ADM. DE PESSOAL	Folha de PAG.	00309-000000000042/2019-86	FP0190131 - FOLHA DE PAG. ATIVO - 190131 - RA XXIX	EMP. DEST. A CUSTEAR DESP. COM FOLHA 001 1 863 35 1 863 35 NORMAL DE PAG. VER. 01 RPPS FIN. E RGPS ATIVO RA XXIX RELATIVO A JUNHO DE 2019 SUBSTITUIÇÕES	2019NE00095	400091 - ED	1.863,35	1.863,35
190131	Adm. Reg. do SIA	6001	8504	CONCESSÃO DE BENEFÍCIOS A SERVIDORES	Folha de PAG.	00309-000000000042/2019-86	FP0190131 - FOLHA DE PAG. ATIVO - 190131 - RA XXIX	EMP. DEST. A CUSTEAR DESP. COM FOLHA 001 71 25 71 25 NORMAL DE PAG. VER. 01 RPPS FIN. E RGPS ATIVO RA XXIX RELATIVO A JUNHO DE 2019 AUXÍLIO CRECHE	2019NE00096	400091 - ED	71,25	71,25
190131	Adm. Reg. do SIA	6001	8504	CONCESSÃO DE BENEFÍCIOS A SERVIDORES	Folha de PAG.	00309-000000000042/2019-86	FP0190131 - FOLHA DE PAG. ATIVO - 190131 - RA XXIX	EMP. DEST. A CUSTEAR DESP. COM FOLHA 001 9 754 91 9 754 91 NORMAL DE PAG. VER. 01 RPPS FIN. E RGPS ATIVO RA XXIX RELATIVO A JUNHO DE 2019 AUXÍLIO ALIMENTAÇÃO	2019NE00097	400091 - ED	9.754,91	9.754,91
190131	Adm. Reg. do SIA	6001	8504	CONCESSÃO DE BENEFÍCIOS A SERVIDORES	Folha de PAG.	00309-000000000042/2019-86	FP0190131 - FOLHA DE PAG. ATIVO - 190131 - RA XXIX	EMP. DEST. A CUSTEAR DESP. COM FOLHA 001 504 00 504 00 NORMAL DE PAG. VER. 01 RPPS FIN. E RGPS ATIVO RA XXIX RELATIVO A JUNHO DE 2019 AUXÍLIO TRANSPORTE	2019NE00098	400091 - ED	504	504

[Handwritten signature and initials]

U.O	Nome UO	Programa	Ação Programática	Nome da Ação Programática	Licitação	N.º do Processo	Credor	Objeto	NE	Evento	Valor	Valor Liquidado
190131	Adm. Reg. do SIA	1	9050	RESSARC. IND. E REST. DE PESSOAL	Folha de PAG.	00309-0000000042/2019-86	FP0190131 - FOLHA DE PAG. ATIVO - 190131 - RA XXIX	EMP. DEST. A CUSTEAR DESP. COM FOLHA 001 5 739 80 5 739 80 NORMAL DE PAG. VER. 01 RPPS FIN. E RGPS ATIVO RA XXIX RELATIVO A JUNHO DE 2019 INDENIZAÇÕES DIVERSAS	2019NE00099	400091 - ED	5.739,80	5.739,80
190131	Adm. Reg. do SIA	6001	8502	ADM. DE PESSOAL	Folha de PAG.	00309-0000000042/2019-86	29979036000140 - INSTITUTO NACIONAL DO SEGURO SOCIAL - INSS	EMP. DEST. A CUSTEAR DESP. COM FOLHA 001 20 704 51 20 704 51 NORMAL DE PAG. VER. 01 RPPS ATIVO PESSOAL S/ VRA XXIX RELATIVO A JUNHO DE 2019 INSS	2019NE00100	400091 - ED	20.704,51	20.704,51
190131	Adm. Reg. do SIA	6001	8502	ADM. DE PESSOAL	Folha de PAG.	00309-0000000042/2019-86	FP0190131 - FOLHA DE PAG. ATIVO - 190131 - RA XXIX	EMP. DEST. A CUSTEAR DESP. COM FOLHA 001 6 285 49 6 285 49 NORMAL DE PAG. VER. 01 RPPS FIN. E RGPS ATIVO RA XXIX RELATIVO A 2019 FUNDO FIN. DE PREVIDÊNCIA IPREV DF DOS SERVIDORES ATIVOS	2019NE00101	400091 - ED	6.285,49	6.285,49
190131	Adm. Reg. do SIA	6001	8502	ADM. DE PESSOAL	Folha de PAG.	00309-0000000042/2019-86	FP0190131 - FOLHA DE PAG. ATIVO - 190131 - RA XXIX	EMP. DEST. A CUSTEAR DESP. COM FOLHA 001 39 155 54 39 155 54 SUP. DE PAG. VER. 19 RPPS FIN. E RGPS ATIVO RA XXIX RELATIVO A JUNHO DE 2019 VENCIMENTOS E VANTAGENS FIXAS	2019NE00102	400091 - ED	39.155,54	39.155,54
190131	Adm. Reg. do SIA	6001	8517	MAN. DE SERV. ADM'S. GERAIS	Pregão Eletrônico	00309-00000000545/2019-51	09252432000164 - VCS COM. E SERV. DE CHAVEIROS E CARIMBOS LTDA	CARIMBO MAT. ESTRUTURA RIGIDA EM ACRILICO OU 001 26 00 208 00 PLÁSTICO DIMENSÕES 76 X 37 MM TIPO AUTOMÁTICO OU AUTENTICADO CARACTERÍSTICAS ADIC. MECANIZADA RETRÁTIL ALMOFADA EM COR PRETA SUBSTITUIVEL, PERSONALIZADA COM IMPRESSÃO EM FOTOPOLÍMERO E BORRACHA COM ESPESSURA MÍN. DE PAPEL A3 TAMANHO 297MM X 420MM GRAMATURA 90 RES 37 99 379 90 G M2 MAT. SULFITE ALCALINO COR BRANCA UN. DE FORN. RESMA COM 500 FOLHAS	2019NE00104	400091 - ED	379,9	379,9
190131	Adm. Reg. do SIA	6001	8517	MAN. DE SERV. ADM'S. GERAIS	Pregão Eletrônico	00309-00000000448/2019-69	05205399000160 - CDV COMERCIAL LTDA	EMP. DEST. A INDENIZAÇÃO COM DESP. S. COM 01 33 656 70 33 656 70 ALUGUEL DE IMÓVEL SEDE DESTA ADM. REGIONAL NO PERÍODO DE 08 05 2019 A 18 06 2019 P/ O QUAL NÃO HOUE COBERTURA CONTRATUAL CONE. AUT. NOS AUTOS	2019NE00105	400091 - ED	33.656,70	33.656,70
190131	Adm. Reg. do SIA	6001	8502	ADM. DE PESSOAL	Folha de PAG.	00309-0000000042/2019-86	FP0190131 - FOLHA DE PAG. ATIVO - 190131 - RA XXIX	EMP. DEST. A CUSTEAR DESP. COM FOLHA 001 138 463 80 138 463 80 NORMAL DE PAG. VER. 01 RPPS FIN. E RGPS ATIVO RA XXIX RELATIVO A JUNHO DE 2019 VENCIMENTOS E VANTAGENS FIXAS	2019NE00106	400091 - ED	138.463,80	138.463,80
190131	Adm. Reg. do SIA	6001	8502	ADM. DE PESSOAL	Folha de PAG.	00309-0000000042/2019-86	FP0190131 - FOLHA DE PAG. ATIVO - 190131 - RA XXIX	EMP. DEST. A CUSTEAR DESP. COM FOLHA 001 838 52 838 52 NORMAL DE PAG. VER. 01 RPPS FIN. E RGPS ATIVO RA XXIX RELATIVO A JUNHO DE 2019 SUBSTITUIÇÕES	2019NE00107	400091 - ED	838,52	838,52
190131	Adm. Reg. do SIA	6001	8504	CONCESSÃO DE BENEFÍCIOS A SERVIDORES	Folha de PAG.	00309-0000000027/2019-96	FP0190131 - FOLHA DE PAG. ATIVO - 190131 - RA XXIX	EMP. DEST. A CUSTEAR DESP. COM FOLHA 001 71 25 71 25 NORMAL DE PAG. VER. 01 RPPS FIN. E RGPS ATIVO RA XXIX RELATIVO A JUNHO DE 2019 AUXÍLIO CRECHE	2019NE00108	400091 - ED	71,25	71,25
190131	Adm. Reg. do SIA	6001	8504	CONCESSÃO DE BENEFÍCIOS A SERVIDORES	Folha de PAG.	00309-0000000042/2019-86	FP0190131 - FOLHA DE PAG. ATIVO - 190131 - RA XXIX	EMP. DEST. A CUSTEAR DESP. COM FOLHA 001 12 085 99 12 085 99 NORMAL DE PAG. VER. 01 RPPS FIN. E RGPS ATIVO RA XXIX RELATIVO A JUNHO DE 2019 AUXÍLIO ALIMENTAÇÃO	2019NE00109	400091 - ED	12.085,99	12.085,99
190131	Adm. Reg. do SIA	6001	8504	CONCESSÃO DE BENEFÍCIOS A SERVIDORES	Folha de PAG.	00309-0000000042/2019-86	FP0190131 - FOLHA DE PAG. ATIVO - 190131 - RA XXIX	EMP. DEST. A CUSTEAR DESP. COM FOLHA 001 1 047 68 1 047 68 NORMAL DE PAG. VER. 01 RPPS FIN. E RGPS ATIVO RA XXIX RELATIVO A JUNHO DE 2019 AUXÍLIO TRANSPORTE	2019NE00110	400091 - ED	1.047,68	1.047,68
190131	Adm. Reg. do SIA	6001	8502	ADM. DE PESSOAL	Folha de PAG.	00309-0000000042/2019-86	29979036000140 - INSTITUTO NACIONAL DO SEGURO SOCIAL - INSS	EMP. DEST. A CUSTEAR DESP. COM FOLHA 001 21 859 82 21 859 82 NORMAL DE PAG. VER. 01 RPPS ATIVO PESSOAL S/ VRA XXIX RELATIVO A JUNHO DE 2019 INSS OBS REALIZADA COMP. REF. A PAG. DE SAL. MAT. NO VALOR DE R 2 636 25 CONF. AUT. NOS AUTOS	2019NE00111	400091 - ED	21.859,82	21.859,82
190131	Adm. Reg. do SIA	6001	8502	ADM. DE PESSOAL	Folha de PAG.	00309-0000000042/2019-86	FP0190131 - FOLHA DE PAG. ATIVO - 190131 - RA XXIX	EMP. DEST. A CUSTEAR DESP. COM FOLHA 001 6 708 32 6 708 32 NORMAL DE PAG. VER. 01 RPPS FIN. RA XXIX RELATIVO A JUNHO DE 2019 FUNDO FIN. DE PREVIDÊNCIA IPREV DF DOS SERVIDORES ATIVOS	2019NE00112	400091 - ED	6.708,32	6.708,32
190131	Adm. Reg. do SIA	6001	8502	ADM. DE PESSOAL	Folha de PAG.	00309-0000000042/2019-86	FP0190131 - FOLHA DE PAG. ATIVO - 190131 - RA XXIX	EMP. DEST. A CUSTEAR DESP. COM FOLHA 001 1 793 40 1 793 40 SUP. DE PAG. VER. 62 RPPS FIN. E RGPS ATIVO RA XXIX RELATIVO A JUNHO DE 2019 VENCIMENTOS E VANTAGENS FIXAS	2019NE00113	400091 - ED	1.793,40	1.793,40
190131	Adm. Reg. do SIA	6001	8502	ADM. DE PESSOAL	Folha de PAG.	00309-0000000042/2019-86	FP0190131 - FOLHA DE PAG. ATIVO - 190131 - RA XXIX	EMP. DEST. A CUSTEAR DESP. COM FOLHA 001 597 79 597 79 SUP. DE PAG. VER. 65 RPPS FIN. E RGPS ATIVO RA XXIX RELATIVO A JUNHO DE 2019 VENCIMENTOS E VANTAGENS FIXAS	2019NE00114	400091 - ED	597,79	597,79
190131	Adm. Reg. do SIA	6001	8517	MAN. DE SERV. ADM'S. GERAIS	Pregão Eletrônico	00309-00000000582/2019-60	26976381000132 - MULTIPAPER DISTRIBUIDORA DE PAPEIS LTDA	PAPEL A4 TAMANHO 210MM X 297MM GRAMATURA 75 RES 12 85 963 75 G M2 MAT. SULFITE COR BRANCA UN. DE FORN. RESMA COM 500 FOLHAS	2019NE00115	400091 - ED	963,75	963,75
190131	Adm. Reg. do SIA	6001	8502	ADM. DE PESSOAL	Folha de PAG.	00309-0000000042/2019-86	FP0190131 - FOLHA DE PAG. ATIVO - 190131 - RA XXIX	EMP. DEST. A CUSTEAR DESP. COM FOLHA 001 202 84 202 84 NORMAL DE PAG. VER. 01 RPPS FIN. E RGPS ATIVO RA XXIX RELATIVO A AGOSTO DE 2019 SUBSTITUIÇÕES	2019NE00116	400091 - ED	202,84	202,84
190131	Adm. Reg. do SIA	6001	8504	CONCESSÃO DE BENEFÍCIOS A SERVIDORES	Folha de PAG.	00309-0000000042/2019-86	FP0190131 - FOLHA DE PAG. ATIVO - 190131 - RA XXIX	EMP. DEST. A CUSTEAR DESP. COM FOLHA 001 71 25 71 25 NORMAL DE PAG. VER. 01 RPPS FIN. E RGPS ATIVO RA XXIX RELATIVO A AGOSTO DE 2019 AUXÍLIO CRECHE	2019NE00117	400091 - ED	71,25	71,25

[Handwritten signatures and initials]

U.O	Nome UO	Programa	Ação Programática	Nome da Ação Programática	Licitação	N.º do Processo	Credor	Objeto	NE	Evento	Valor	Valor Liquidado
190131	Adm. Reg. do SIA	6001	8504	CONCESSÃO DE BENEFÍCIOS A SERVIDORES	Folha de PAG.	00309-00000000042/2019-86	FP0190131 - FOLHA DE PAG. ATIVO - 190131 - RA XXIX	EMP. DEST. A CUSTEAR DESP. COM FOLHA 001 11 440 50 11 440 50 NORMAL DE PAG. VER. 01 RPPS FIN. E RGPS ATIVO RA XXIX RELATIVO A AGOSTO DE 2019 AUXÍLIO ALIMENTAÇÃO	2019NE00118	400091 - ED	11.440,50	11.440,50
190131	Adm. Reg. do SIA	6001	8504	CONCESSÃO DE BENEFÍCIOS A SERVIDORES	Folha de PAG.	00309-00000000042/2019-86	FP0190131 - FOLHA DE PAG. ATIVO - 190131 - RA XXIX	EMP. DEST. A CUSTEAR DESP. COM FOLHA 001 701 77 701 77 NORMAL DE PAG. VER. 01 RPPS FIN. E RGPS ATIVO RA XXIX RELATIVO A AGOSTO DE 2019 AUXÍLIO TRANSPORTE	2019NE00119	400091 - ED	701,77	701,77
190131	Adm. Reg. do SIA	6001	8502	ADM. DE PESSOAL	Folha de PAG.	00309-00000000042/2019-85	29979036000140 - INSTITUTO NACIONAL DO SEGURO SOCIAL - INSS	EMP. DEST. A CUSTEAR DESP. COM FOLHA 001 21 705 06 21 705 06 NORMAL DE PAG. VER. 01 RPPS ATIVO PESSOAL SVRA XXIX RELATIVO A AGOSTO DE 2019 INSS	2019NE00120	400091 - ED	21.705,06	21.705,06
190131	Adm. Reg. do SIA	6001	8502	ADM. DE PESSOAL	Folha de PAG.	00309-00000000042/2019-86	FP0190131 - FOLHA DE PAG. ATIVO - 190131 - RA XXIX	EMP. DEST. A CUSTEAR DESP. COM FOLHA 001 6 355 52 6 355 52 NORMAL DE PAG. VER. 01 RPPS FIN. E RGPS ATIVO RA XXIX RELATIVO A 2019 FUNDO FIN. DE PREVIDÊNCIA IPREV DF DOS SERVIDORES ATIVOS	2019NE00121	400091 - ED	6.355,52	6.355,52
190131	Adm. Reg. do SIA	6001	8502	ADM. DE PESSOAL	Folha de PAG.	00309-00000000042/2019-86	FP0190131 - FOLHA DE PAG. ATIVO - 190131 - RA XXIX	EMP. DEST. A CUSTEAR DESP. COM FOLHA 001 11 815 09 11 815 09 SUP. DE PAG. VER. 62 RPPS FIN. E RGPS ATIVO RA XXIX RELATIVO A AGOSTO DE 2019 VENCIMENTOS E VANTAGENS FIXAS	2019NE00122	400091 - ED	11.815,09	11.815,09
190131	Adm. Reg. do SIA	6001	8502	ADM. DE PESSOAL	Folha de PAG.	00309-00000000042/2019-85	FP0190131 - FOLHA DE PAG. ATIVO - 190131 - RA XXIX	EMP. DEST. A CUSTEAR DESP. COM FOLHA 001 136 916 32 136 916 32 NORMAL DE PAG. VER. 01 RPPS FIN. E RGPS ATIVO RA XXIX RELATIVO A AGOSTO DE 2019 VENCIMENTOS E VANTAGENS FIXAS	2019NE00123	400091 - ED	136.916,32	136.916,32
190131	Adm. Reg. do SIA	6001	8502	ADM. DE PESSOAL	Folha de PAG.	00309-00000000042/2019-86	FP0190131 - FOLHA DE PAG. ATIVO - 190131 - RA XXIX	EMP. DEST. A CUSTEAR DESP. COM FOLHA 001 2 100 74 2 100 74 NORMAL DE PAG. VER. 01 RPPS FIN. E RGPS ATIVO RA XXIX RELATIVO A 2019 FUNDO FIN. DE PREVIDÊNCIA IPREV DF DOS SERVIDORES ATIVOS	2019NE00124	400091 - ED	2.100,74	2.100,74
190131	Adm. Reg. do SIA	6001	8502	ADM. DE PESSOAL	Folha de PAG.	00309-00000000042/2019-86	FP0190131 - FOLHA DE PAG. ATIVO - 190131 - RA XXIX	EMP. DEST. A CUSTEAR DESP. COM FOLHA 001 4 003 67 4 003 67 SUP. DE PAG. VER. 65 RPPS FIN. E RGPS ATIVO RA XXIX RELATIVO A AGOSTO DE 2019 VENCIMENTOS E VANTAGENS FIXAS	2019NE00125	400091 - ED	4.003,67	4.003,67
190131	Adm. Reg. do SIA	6001	8517	MAN. DE SERV. ADM. GERAIS	Pregão Eletrônico	00309-00000000456/2019-13	15449518000184 - AAZ COMERCIAL LTDA EPP	TINTA ACRÍLICA APLICAÇÃO PISO COMP. PVA LT 200 00 3 000 00 COR A ESCOLHER UN. DE FORN. LATA DE 18 LITROS	2019NE00126	400091 - ED	3.000,00	3.000,00
190131	Adm. Reg. do SIA	6001	8502	ADM. DE PESSOAL	Folha de PAG.	00309-00000000042/2019-86	FP0190131 - FOLHA DE PAG. ATIVO - 190131 - RA XXIX	EMP. DEST. A CUSTEAR DESP. COM FOLHA 0001 138 410 20 138 410 20 NORMAL DE PAG. VER. 01 RPPS FIN. E RGPS ATIVO RA XXIX RELATIVO A SETEMBRO DE 2019 VENCIMENTOS E VANTAGENS FIXAS	2019NE00128	400091 - ED	138.410,20	138.408,70
190131	Adm. Reg. do SIA	6001	8504	CONCESSÃO DE BENEFÍCIOS A SERVIDORES	Folha de PAG.	00309-00000000042/2019-86	FP0190131 - FOLHA DE PAG. ATIVO - 190131 - RA XXIX	EMP. DEST. A CUSTEAR DESP. COM FOLHA 0001 71 25 71 25 NORMAL DE PAG. VER. 01 RPPS FIN. E RGPS ATIVO RA XXIX RELATIVO A SETEMBRO DE 2019 AUXÍLIO GRECHE	2019NE00129	400091 - ED	71,25	71,25
190131	Adm. Reg. do SIA	6001	8504	CONCESSÃO DE BENEFÍCIOS A SERVIDORES	Folha de PAG.	00309-00000000042/2019-86	FP0190131 - FOLHA DE PAG. ATIVO - 190131 - RA XXIX	EMP. DEST. A CUSTEAR DESP. COM FOLHA 0001 818 37 818 37 NORMAL DE PAG. VER. 01 RPPS FIN. E RGPS ATIVO RA XXIX RELATIVO A SETEMBRO DE 2019 AUXÍLIO TRANSPORTE	2019NE00130	400091 - ED	818,37	818,37
190131	Adm. Reg. do SIA	6001	8502	ADM. DE PESSOAL	Folha de PAG.	00309-00000000042/2019-86	FP0190131 - FOLHA DE PAG. ATIVO - 190131 - RA XXIX	EMP. DEST. A CUSTEAR DESP. COM FOLHA 0001 6 355 52 6 355 52 NORMAL DE PAG. VER. 01 RPPS FIN. E RGPS ATIVO RA XXIX RELATIVO A 2019 FUNDO FIN. DE PREVIDÊNCIA IPREV DF DOS SERVIDORES ATIVOS	2019NE00132	400091 - ED	6.355,52	6.355,52
190131	Adm. Reg. do SIA	6001	8502	ADM. DE PESSOAL	Folha de PAG.	00309-00000000042/2019-85	29979036000140 - INSTITUTO NACIONAL DO SEGURO SOCIAL - INSS	EMP. DEST. A CUSTEAR DESP. COM FOLHA UND 21 876 06 21 876 06 NORMAL DE PAG. VER. 01 RPPS ATIVO PESSOAL SVRA XXIX RELATIVO A SETEMBRO DE 2019 INSS	2019NE00136	400091 - ED	21.876,06	21.876,06
190131	Adm. Reg. do SIA	6001	8504	CONCESSÃO DE BENEFÍCIOS A SERVIDORES	Folha de PAG.	00309-00000000042/2019-86	FP0190131 - FOLHA DE PAG. ATIVO - 190131 - RA XXIX	EMP. DEST. A CUSTEAR DESP. COM FOLHA UND 11 440 50 11 440 50 NORMAL DE PAG. VER. 01 RPPS FIN. E RGPS ATIVO RA XXIX RELATIVO A SETEMBRO DE 2019 AUXÍLIO ALIMENTAÇÃO	2019NE00137	400091 - ED	11.440,50	11.440,50
190131	Adm. Reg. do SIA	6001	8502	ADM. DE PESSOAL	Folha de PAG.	00309-00000000042/2019-86	FP0190131 - FOLHA DE PAG. ATIVO - 190131 - RA XXIX	EMP. DEST. A CUSTEAR DESP. COM FOLHA UND 814 30 814 30 NORMAL DE PAG. VER. 01 RPPS FIN. E RGPS ATIVO RA XXIX RELATIVO A SETEMBRO DE 2019 SUBSTITUIÇÕES	2019NE00138	400091 - ED	814,3	814,3
190131	Adm. Reg. do SIA	6001	8502	ADM. DE PESSOAL	Folha de PAG.	00309-00000000042/2019-86	FP0190131 - FOLHA DE PAG. ATIVO - 190131 - RA XXIX	EMP. DEST. A CUSTEAR DESP. COM FOLHA UND 1 171 17 1 171 17 SUP. DE PAG. VER. 65 RPPS FIN. E RGPS ATIVO RA XXIX RELATIVO A SETEMBRO DE 2019 VENCIMENTOS E VANTAGENS FIXAS	2019NE00142	400091 - ED	1.171,17	1.171,17
190131	Adm. Reg. do SIA	6001	8502	ADM. DE PESSOAL	Folha de PAG.	00309-00000000042/2019-86	FP0190131 - FOLHA DE PAG. ATIVO - 190131 - RA XXIX	EMP. REALIZADO P/ ATENDER DESP 5 FERIAS DA UN 390 38 390 38 FOLHA DE PAG. ATIVOS DA ADM. REGIONAL DO SIA RA XXIX DO MÊS DE SETEMBRO DE 2019 VENCIMENTOS E VANTAGENS FIXAS	2019NE00143	400091 - ED	390,38	390,38
190131	Adm. Reg. do SIA	6001	8502	ADM. DE PESSOAL	Folha de PAG.	00309-00000000042/2019-85	29979036000140 - INSTITUTO NACIONAL DO SEGURO SOCIAL - INSS	EMP. DEST. A CUSTEAR DESP. COM FOLHA 001 335 40 335 40 SUP. DE PAG. VER. 75 RPPS ATIVO PESSOAL SVRA XXIX RELATIVO A SETEMBRO DE 2019 INSS	2019NE00146	400091 - ED	335,4	335,4
190131	Adm. Reg. do SIA	6001	8502	ADM. DE PESSOAL	Folha de PAG.	00309-00000000042/2019-86	FP0190131 - FOLHA DE PAG. ATIVO - 190131 - RA XXIX	EMP. DEST. A CUSTEAR DESP. COM FOLHA 001 1 077 17 1 077 17 SUP. DE PAG. VER. 75 RPPS FIN. E RGPS ATIVO RA XXIX RELATIVO A SETEMBRO DE 2019 VENCIMENTOS E VANTAGENS FIXAS	2019NE00147	400091 - ED	1.077,17	1.077,17

[Handwritten signature and initials]

U.O	Nome UO	Programa	Ação Programática	Nome da Ação Programática	Licitação	N.º do Processo	Credor	Objeto	NE	Evento	Valor	Valor Liquidado
190131	Adm. Reg. do SIA	6001	8504	CONCESSÃO DE BENEFÍCIOS A SERVIDORES	Folha de PAG.	00309-00000000042/2019-86	FP0190131 - FOLHA DE PAG. ATIVO - 190131 - RA XXIX	EMP. DEST. A CUSTEAR DESP. COM FOLHA 001 520 02 520 02 SUP. DE PAG. VER. 75 RPPS FIN. E RGPS ATIVO RA XXIX RELATIVO A SETEMBRO DE 2019 AUXÍLIO ALIMENTAÇÃO	2019NE00148	400091 - ED	520,02	520,02
190131	Adm. Reg. do SIA	6001	8517	MAN. DE SERV. ADMIS. GERAIS	Pregão Eletrônico	00309-00000000039/2019-18	15449518000184 - AAZ COMERCIAL LTDA EPP	TINTA A BASE DE LÁTEX COMP. PVA ACRILICA LT 87 44 612 08 COR A ESCOLHER ACABAMENTO FOSCO APLICAÇÃO ALVENARIA INTERIORES E EXTERIORES UN. DE FORN. LATA DE 18 LITROS	2019NE00151	400091 - ED	612,08	612,08
190131	Adm. Reg. do SIA	6001	8502	ADM. DE PESSOAL	Folha de PAG.	00309-00000000042/2019-86	FP0190131 - FOLHA DE PAG. ATIVO - 190131 - RA XXIX	EMP. DEST. A CUSTEAR DESP. COM FOLHA 001 134 436 56 134 436 56 NORMAL DE PAG. VER. 01 RPPS FIN. E RGPS ATIVO RA XXIX RELATIVO A OUTUBRO DE 2019 VENCIMENTOS E VANTAGENS FIXAS	2019NE00152	400091 - ED	134.436,56	134.436,56
190131	Adm. Reg. do SIA	6001	8502	ADM. DE PESSOAL	Folha de PAG.	00309-00000000042/2019-86	FP0190131 - FOLHA DE PAG. ATIVO - 190131 - RA XXIX	EMP. DEST. A CUSTEAR DESP. COM FOLHA 001 1 537 30 1 537 30 NORMAL DE PAG. VER. 01 RPPS FIN. E RGPS ATIVO RA XXIX RELATIVO A OUTUBRO DE 2019 SUBSTITUIÇÕES	2019NE00153	400091 - ED	1.537,30	1.537,30
190131	Adm. Reg. do SIA	6001	8504	CONCESSÃO DE BENEFÍCIOS A SERVIDORES	Folha de PAG.	00309-00000000042/2019-86	FP0190131 - FOLHA DE PAG. ATIVO - 190131 - RA XXIX	EMP. DEST. A CUSTEAR DESP. COM FOLHA 001 71 25 71 25 NORMAL DE PAG. VER. 01 RPPS FIN. E RGPS ATIVO RA XXIX RELATIVO A OUTUBRO DE 2019 AUXÍLIO CRECHE	2019NE00154	400091 - ED	71,25	71,25
190131	Adm. Reg. do SIA	6001	8504	CONCESSÃO DE BENEFÍCIOS A SERVIDORES	Folha de PAG.	00309-00000000042/2019-86	FP0190131 - FOLHA DE PAG. ATIVO - 190131 - RA XXIX	NORMAL DE PAG. VER. 01 RPPS FIN. E RGPS ATIVO RA XXIX RELATIVO A OUTUBRO DE 2019 AUXÍLIO ALIMENTAÇÃO	2019NE00155	400091 - ED	10.525,98	10.525,98
190131	Adm. Reg. do SIA	6001	8504	CONCESSÃO DE BENEFÍCIOS A SERVIDORES	Folha de PAG.	00309-00000000042/2019-86	FP0190131 - FOLHA DE PAG. ATIVO - 190131 - RA XXIX	EMP. DEST. A CUSTEAR DESP. COM FOLHA 001 631 97 631 97 NORMAL DE PAG. VER. 01 RPPS FIN. E RGPS ATIVO RA XXIX RELATIVO A OUTUBRO DE 2019 AUXÍLIO TRANSPORTE	2019NE00156	400091 - ED	631,97	631,97
190131	Adm. Reg. do SIA	1	9050	RESSARC. IND. E REST. DE PESSOAL	Folha de PAG.	00309-00000000042/2019-86	FP0190131 - FOLHA DE PAG. ATIVO - 190131 - RA XXIX	EMP. DEST. A CUSTEAR DESP. COM FOLHA 001 2 611 29 2 611 29 NORMAL DE PAG. VER. 01 RPPS FIN. E RGPS ATIVO RA XXIX RELATIVO A OUTUBRO DE 2019 INDENIZAÇÕES DIVERSAS	2019NE00157	400091 - ED	2.611,29	2.611,29
190131	Adm. Reg. do SIA	6001	8502	ADM. DE PESSOAL	Folha de PAG.	00309-00000000042/2019-86	FP0190131 - FOLHA DE PAG. ATIVO - 190131 - RA XXIX	EMP. DEST. A CUSTEAR DESP. COM FOLHA 001 6 355 52 6 355 52 NORMAL DE PAG. VER. 01 RPPS FIN. RA XXIX RELATIVO A OUTUBRO DE 2019 FUNDO FIN. DE PREVIDÊNCIA IPREV DE DOS SERVIDORES ATIVOS	2019NE00158	400091 - ED	6.355,52	6.355,52
190131	Adm. Reg. do SIA	6001	8502	ADM. DE PESSOAL	Folha de PAG.	00309-00000000042/2019-86	29979036000140 - INSTITUTO NACIONAL DO SEGURO SOCIAL - INSS	EMP. DEST. A CUSTEAR DESP. COM FOLHA 001 20 933 46 20 933 46 NORMAL DE PAG. VER. 01 RGPS ATIVO PESSOAL S/VRA XXIX RELATIVO A OUTUBRO DE 2019 INSS OBS REALIZADA COMP. REF. A AC. DE CONTAS DEV. À EXON. DE SERVIDORA NO VALOR DE R 168 55 COME. AUT. INOS AUTOS	2019NE00161	400091 - ED	20.933,46	20.933,46
190131	Adm. Reg. do SIA	6001	8502	ADM. DE PESSOAL	Folha de PAG.	00309-00000000042/2019-86	FP0190131 - FOLHA DE PAG. ATIVO - 190131 - RA XXIX	EMP. DEST. A CUSTEAR DESP. COM FOLHA 001 135 169 52 135 169 52 NORMAL DE PAG. VER. 01 RPPS FIN. E RGPS ATIVO RA XXIX RELATIVO A NOVEMBRO DE 2019 VENCIMENTOS E VANTAGENS FIXAS	2019NE00168	400091 - ED	135.169,52	135.169,52
190131	Adm. Reg. do SIA	6001	8502	ADM. DE PESSOAL	Folha de PAG.	00309-00000000042/2019-86	FP0190131 - FOLHA DE PAG. ATIVO - 190131 - RA XXIX	EMP. DEST. A CUSTEAR DESP. COM FOLHA 001 1 048 17 1 048 17 NORMAL DE PAG. VER. 01 RPPS FIN. E RGPS ATIVO RA XXIX RELATIVO A NOVEMBRO DE 2019 SUBSTITUIÇÕES	2019NE00169	400091 - ED	1.048,17	1.048,17
190131	Adm. Reg. do SIA	6001	8504	CONCESSÃO DE BENEFÍCIOS A SERVIDORES	Folha de PAG.	00309-00000000042/2019-86	FP0190131 - FOLHA DE PAG. ATIVO - 190131 - RA XXIX	EMP. DEST. A CUSTEAR DESP. COM FOLHA 001 71 25 71 25 NORMAL DE PAG. VER. 01 RPPS FIN. E RGPS ATIVO RA XXIX RELATIVO A NOVEMBRO DE 2019 AUXÍLIO CRECHE	2019NE00170	400091 - ED	71,25	71,25
190131	Adm. Reg. do SIA	6001	8504	CONCESSÃO DE BENEFÍCIOS A SERVIDORES	Folha de PAG.	00309-00000000042/2019-86	FP0190131 - FOLHA DE PAG. ATIVO - 190131 - RA XXIX	EMP. DEST. A CUSTEAR DESP. COM FOLHA 001 10 651 50 10 651 50 NORMAL DE PAG. VER. 01 RPPS FIN. E RGPS ATIVO RA XXIX RELATIVO A NOVEMBRO DE 2019 AUXÍLIO ALIMENTAÇÃO	2019NE00171	400091 - ED	10.651,50	10.651,50
190131	Adm. Reg. do SIA	6001	8504	CONCESSÃO DE BENEFÍCIOS A SERVIDORES	Folha de PAG.	00309-00000000042/2019-86	FP0190131 - FOLHA DE PAG. ATIVO - 190131 - RA XXIX	EMP. DEST. A CUSTEAR DESP. COM FOLHA 001 691 77 691 77 NORMAL DE PAG. VER. 01 RPPS FIN. E RGPS ATIVO RA XXIX RELATIVO A NOVEMBRO DE 2019 AUXÍLIO TRANSPORTE	2019NE00172	400091 - ED	691,77	691,77
190131	Adm. Reg. do SIA	1	9050	RESSARC. IND. E REST. DE PESSOAL	Folha de PAG.	00309-00000000042/2019-86	FP0190131 - FOLHA DE PAG. ATIVO - 190131 - RA XXIX	EMP. DEST. A CUSTEAR DESP. COM FOLHA 001 6 355 52 6 355 52 NOVEMBRO DE 2019 INDENIZAÇÕES DIVERSAS	2019NE00173	400091 - ED	271,5	271,5
190131	Adm. Reg. do SIA	6001	8502	ADM. DE PESSOAL	Folha de PAG.	00309-00000000042/2019-86	FP0190131 - FOLHA DE PAG. ATIVO - 190131 - RA XXIX	EMP. DEST. A CUSTEAR DESP. COM FOLHA 001 6 355 52 6 355 52 NORMAL DE PAG. VER. 01 RPPS FIN. RA XXIX RELATIVO A NOVEMBRO DE 2019 FUNDO FIN. DE PREVIDÊNCIA IPREV DE DOS SERVIDORES ATIVOS	2019NE00174	400091 - ED	6.355,52	6.355,52
190131	Adm. Reg. do SIA	6001	8502	ADM. DE PESSOAL	Folha de PAG.	00309-00000000042/2019-86	29979036000140 - INSTITUTO NACIONAL DO SEGURO SOCIAL - INSS	EMP. DEST. A CUSTEAR DESP. COM FOLHA 001 20 545 56 20 545 56 NORMAL DE PAG. VER. 01 RGPS ATIVO PESSOAL S/VRA XXIX RELATIVO A NOVEMBRO DE 2019 INSS	2019NE00175	400091 - ED	20.545,56	20.545,56
190131	Adm. Reg. do SIA	6001	8502	ADM. DE PESSOAL	Folha de PAG.	00309-00000000042/2019-86	FP0190131 - FOLHA DE PAG. ATIVO - 190131 - RA XXIX	EMP. DEST. A CUSTEAR DESP. COM FOLHA 001 6 836 99 6 836 99 SUP. DE PAG. VER. 65 RPPS FIN. E RGPS ATIVO RA XXIX RELATIVO A NOVEMBRO DE 2019 VENCIMENTOS E VANTAGENS FIXAS	2019NE00176	400091 - ED	6.836,99	6.836,99
190131	Adm. Reg. do SIA	6001	8502	ADM. DE PESSOAL	Folha de PAG.	00309-00000000042/2019-86	FP0190131 - FOLHA DE PAG. ATIVO - 190131 - RA XXIX	EMP. DEST. A CUSTEAR DESP. COM FOLHA 001 4 232 60 4 232 60 SUP. DE PAG. VER. 62 RPPS FIN. E RGPS ATIVO RA XXIX RELATIVO A DEZEMBRO DE 2019 VENCIMENTOS E VANTAGENS FIXAS	2019NE00177	400091 - ED	4.232,60	4.232,60



U.O	Nome UO	Programa	Ação Programática	Nome da Ação Programática	Licitação	N.º do Processo	Credor	Objeto	NE	Evento	Valor	Valor Liquidado
190131	Adm. Reg. do SIA	6001	8502	ADM. DE PESSOAL	Folha de PAG.	00309-0000000042/2019-86	FP0190131 - FOLHA DE PAG. ATIVO - 190131 - RA XXIX	EMP - DEST. A CUSTEAR DESP. COM FOLHA 001 38 311 98 38 311 98 SUP. DE PAG. VER. 61 RPPS FIN. E RGPS ATIVO RA XXIX RELATIVO A DEZEMBRO DE 2019 VENCIMENTOS E VANTAGENS FIXAS	2019NE00178	400091 - ED	38.311,98	38.311,98
190131	Adm. Reg. do SIA	6001	8502	ADM. DE PESSOAL	Folha de PAG.	00309-0000000042/2019-86	29979036000140 - INSTITUTO NACIONAL DO SEGURO SOCIAL - INSS	EMP. DEST. A CUSTEAR DESP. COM FOLHA 001 15 566 55 15 566 55 NORMAL DE PAG. VER. 61 RPPS ATIVO PESSOAL S/VRA XXIX RELATIVO A DEZEMBRO DE 2019 INSS OBS REALIZADA COMP. REF. A PAG. DE SAL. MAT. NO VALOR DE R 373 62 CONF. AUT. NOS AUTOS	2019NE00179	400091 - ED	15.566,55	15.566,55
190131	Adm. Reg. do SIA	6001	8502	ADM. DE PESSOAL	Folha de PAG.	00309-0000000042/2019-86	FP0190131 - FOLHA DE PAG. ATIVO - 190131 - RA XXIX	EMP. DEST. A CUSTEAR DESP. COM FOLHA 001 147 772 147 772 NORMAL DE PAG. VER. 01 RPPS FIN. E RGPS ATIVO RA XXIX RELATIVO A DEZEMBRO DE 2019 VENCIMENTOS E VANTAGENS FIXAS	2019NE00186	400091 - ED	147.577,72	16.714,88
190131	Adm. Reg. do SIA	6001	8502	ADM. DE PESSOAL	Folha de PAG.	00309-0000000042/2019-86	FP0190131 - FOLHA DE PAG. ATIVO - 190131 - RA XXIX	EMP. DEST. A CUSTEAR DESP. COM FOLHA 001 10 180 11 10 180 11 SUP. DE PAG. VER. 65 RPPS FIN. E RGPS ATIVO RA XXIX RELATIVO A DEZEMBRO DE 2019 VENCIMENTOS E VANTAGENS FIXAS	2019NE00188	400091 - ED	10.180,11	476,87
190131	Adm. Reg. do SIA	1	9050	RESSARC. IND. E REST. DE PESSOAL	Folha de PAG.	00309-0000000042/2019-86	FP0190131 - FOLHA DE PAG. ATIVO - 190131 - RA XXIX	EMP. DEST. A CUSTEAR DESP. COM FOLHA 001 11 642 37 11 642 37 SUP. DE PAG. VER. 24 RPPS FIN. RA XXIX RELATIVO A DEZEMBRO DE 2019 INDENIZACÕES DIVERSAS CONSIDERANDO DEV. DIV. 339046 319011 E DEVOLUÇÕES P/ O SEG. DE INSS RECOLHIDO A MAIOR CONF. AUT. NOS AUTOS.	2019NE00189	400091 - ED	11.642,37	11.642,37
190131	Adm. Reg. do SIA	6001	8502	ADM. DE PESSOAL	Folha de PAG.	00309-0000000042/2019-86	29979036000140 - INSTITUTO NACIONAL DO SEGURO SOCIAL - INSS	EMP. DEST. A CUSTEAR DESP. COM FOLHA 001 159 97 159 97 NORMAL DE PAG. VER. 24 RPPS ATIVO PESSOAL S/VRA XXIX RELATIVO A DEZEMBRO DE 2019 INSS OBS REALIZADA COMP. REF. A AC. DE CONTAS NO VALOR DE R 193 82 E AO PAG. DE SAL. MAT. NO VALOR DE R 747 25 FINE AUT. NOS AUTOS.	2019NE00190	400091 - ED	199,97	199,97
190131	Adm. Reg. do SIA	6001	8502	ADM. DE PESSOAL	Folha de PAG.	00309-0000000042/2019-86	320203-32203 - FUNDO FIN. DE PREVIDENCIA DO DF	EMP. DEST. A CUSTEAR DESP. COM D 001 35 50 35 50 PAG. DE MULTA REF. AO MÊS DE JULHO 2019 FUNDO FIN. DE PREVIDENCIA IPREV DF DOS SERVIDORES ATIVOS	2019NE00191	400091 - ED	35,5	35,5

Handwritten signature and initials.

Handwritten signature.